



CODICI

Unità operativa	3g080
Numero scheda	1659
Codice scheda	SUP-3g080-0001659
Visibilità scheda	3

RIFERIMENTO SCHEDA IMMAGINE

Codice IDK della scheda immagine	IMM-3g080-0001544
Codice visibilità scheda immagine	3
Tipo di scheda	F
Livello di ricerca	P

CODICE UNIVOCO

Codice regione	03
Ente schedatore	Museo di Fotografia Contemporanea
Ente competente	S27

OGGETTO

OGGETTO

Definizione dell'oggetto	vario: positivo/scultura
Natura biblioteconomica dell'oggetto	m
Forma specifica dell'oggetto	installazione
Originalità	originale

QUANTITA'

Numero oggetti/elementi	1
-------------------------	---

SOGGETTO

SOGGETTO

Identificazione	Ballgame. Riproduzione di cartolina con pesce - Scultura in porcellana smaltata
Indicazioni sul soggetto	Ciò che appare nell'immagine è stato acquistato al mercato delle pulci Jeu de Balle di Bruxelles. La scultura è il calco di un oggetto comprato nello stesso mercato

TITOLO

Titolo proprio	Ballgame #7
Specifiche titolo	dell'autore, comunicazione 2025

CLASSIFICAZIONE

Altra classificazione	foto artistica / di ricerca
Tipo classificazione	Classificazione per genere fotografico Archivi dell'Immagine - Regione Lombardia

THESAURUS

Descrittore	arte
Tipo thesaurus	Thesaurus AESS, Archivi dell'Immagine - Regione Lombardia

THESAURUS

Descrittore	acqua
Tipo thesaurus	Thesaurus AESS, Archivi dell'Immagine - Regione Lombardia

THESAURUS

Descrittore animali
Tipo thesaurus Thesaurus AESS, Archivi dell'Immagine - Regione Lombardia

LOCALIZZAZIONE GEOGRAFICO-AMMINISTRATIVA**LOCALIZZAZIONE GEOGRAFICO-AMMINISTRATIVA**

Stato Italia
Regione Lombardia
Provincia MI
Nome provincia Milano
Codice Istat comune 015077
Comune Cinisello Balsamo

COLLOCAZIONE SPECIFICA

Tipologia villa
Qualificazione gentilizia
Denominazione Villa Ghirlanda Silva
Denominazione spazio viabilistico via Frova, 10
Denominazione struttura conservativa - livello 1 Museo Nazionale di Fotografia (già Museo di Fotografia Contemporanea)
Denominazione struttura conservativa - livello 2 archivio fotografico
Tipologia struttura conservativa museo

ACCESSIBILITA' DEL BENE

Accessibilità SI
Specifiche su appuntamento

UBICAZIONE**UBICAZIONE FOTO**

Fondo Scrittura Obliqua
Sezione SCROB
Serie archivistica CLAVARINO_Ballgame

INVENTARIO

Denominazione nome file attribuito dall'autore
Data 2025
Numero di inventario generale _DSF8092

LUOGO E DATA DELLA RIPRESA**LOCALIZZAZIONE**

Stato Belgio/ Regno Unito
Altra località/località estera Bruxelles/ Londra
Data 2025

DATAZIONE GENERICA

Secolo XXI
Frazione di secolo primo quarto

DATAZIONE SPECIFICA

Da 2025
A 2025

DEFINIZIONE CULTURALE**AUTORE DELLA FOTOGRAFIA**

Autore/Nome scelto Clavarino, Federico
Dati anagrafici/estremi cronologici 1984-
Motivazione dell'attribuzione documentazione

Codice scheda autore AUF-3g080-0000029

CRONOLOGIA

CRONOLOGIA GENERICA

Secolo XXI
Frazione di secolo primo quarto

CRONOLOGIA SPECIFICA

Da 2025
A 2025

MOTIVAZIONE CRONOLOGIA

Motivazione comunicazione autore
Specifiche comunicazione autore (2025)

PRODUZIONE E DIFFUSIONE

RESPONSABILITA'

Ente collettivo/Nome scelto Fondazione Museo di Fotografia Contemporanea
Riferimento al ruolo committente
Luogo MI/ Cinisello Balsamo
Circostanza Committenza pubblica "Scrittura Obliqua" a cura del Museo di Fotografia Contemporanea realizzata grazie al sostegno del MiC-DGCC (Direzione Generale Creatività Contemporanea del Ministero della Cultura) attraverso il bando "Strategia Fotografia 2024"
Data 2025
Motivazione dell'attribuzione documentazione
Specifiche sull'attribuzione La commissione della committenza era composta da Matteo Balduzzi, Corrado Benigni, Michele Nastasi e Mauro Zanchi, con la partecipazione di Davide Rondoni, Gabriella Guerri e Giorgio Zanchetti

RESPONSABILITA'

Ente collettivo/Nome scelto Direzione Generale Creatività Contemporanea del Ministero della Cultura
Riferimento al ruolo finanziatore
Circostanza Committenza pubblica "Scrittura Obliqua" a cura del Museo di Fotografia Contemporanea realizzata grazie al sostegno del MiC-DGCC (Direzione Generale Creatività Contemporanea del Ministero della Cultura) attraverso il bando "Strategia Fotografia 2024"
Data 2025
Motivazione dell'attribuzione documentazione
Tiratura 1/3 [3+2 p.a.]

DATI TECNICI

Indicazione di colore V
Materia e tecnica varie: stampa cromogenica/ carta; scultura
Specifiche tecniche stampa cromogenica su carta Fujicolor Crystal Archive, scultura in porcellana smaltata, struttura in acciaio, magneti. Data la delicatezza dell'opera l'autore ha consegnato 2 copie della stampa. Indicazioni per l'allestimento: l'opera va appesa a muro usando due viti collocate nei buchi presenti nella struttura in acciaio. Le dimensioni della testa delle viti non devono fuoriuscire dalla lastra. La stampa va collocata sulla lastra con 4 magneti agli angoli, lasciando un profilo uguale nelle parti superiore e laterali della lastra. La scultura va appoggiata nel centro della parte orizzontale del supporto d'acciaio

MISURE

Tipo misure massima / struttura in acciaio
Unità di misura mm.
Altezza 300
Larghezza 200

Spessore	150
Validità	ca.

MISURE

Tipo misure	supporto primario
Unità di misura	mm.
Altezza	225
Larghezza	180
Validità	ca.

MISURE

Tipo misure	scultura
Unità di misura	mm.
Altezza	20
Larghezza	40
Spessore	20
Validità	ca.
Formato	altro
Altri formati	300 x 200 x 150 mm

DATI ANALITICI

ISCRIZIONI

Classe di appartenenza	documentaria
Tecnica di scrittura	a matita
Posizione	stampa: supporto primario: verso: al centro
Trascrizione	[firma autografa dell'autore:] F Clavarino

CONSERVAZIONE

STATO DI CONSERVAZIONE

Riferimento alla parte	supporto primario
Data	2025
Stato di conservazione	buono

CONDIZIONE GIURIDICA E VINCOLI

ACQUISIZIONE

Tipo acquisizione	committenza
Nome	Clavarino, Federico
Data acquisizione	2025
Luogo acquisizione	MI/ Cinisello Balsamo/ Villa Ghirlanda/ Museo di Fotografia Contemporanea (dal 2025 Museo Nazionale di Fotografia)/ via Frova, 10

CONDIZIONE GIURIDICA

Indicazione generica	proprietà privata
Indicazione specifica	Fondazione Museo Nazionale di Fotografia (già Fondazione Museo di Fotografia Contemporanea)
Indirizzo	MI/ Cinisello Balsamo/ Villa Ghirlanda/ Museo Nazionale di Fotografia/ via Frova, 10

COPYRIGHT

Nome	Clavarino, Federico/ Museo Nazionale di Fotografia
Indirizzo	© Federico Clavarino e Museo Nazionale di Fotografia, courtesy MUNAF, Milano-Cinisello Balsamo. Progetto sostenuto da Strategia Fotografia 2024, promosso dalla Direzione Generale Creatività Contemporanea del Ministero della Cultura
Diritti d'autore	autore/ Museo Nazionale di Fotografia

FONTI E DOCUMENTI DI RIFERIMENTO

DOCUMENTAZIONE FOTOGRAFICA

Genere documentazione allegata
Tipo fotografia digitale colore
Autore Clavarino, Federico
Data 2025
Codice identificativo sup_3g080_0001659
Formato tif, jpg
Visibilità immagine 0
Percorso relativo del file fondi\SCROB
Nome del file sup_3g080_0001659.jpg



DOCUMENTAZIONE FOTOGRAFICA

Genere documentazione allegata
Tipo fotografia digitale colore
Autore Clavarino, Federico
Data 2025
Codice identificativo sup_3g080_0001659_stampa
Formato tif, jpg
Visibilità immagine 1
Percorso relativo del file fondi\SCROB
Nome del file sup_3g080_0001659_stampa.jpg



DOCUMENTAZIONE FOTOGRAFICA

Genere documentazione allegata
Tipo fotografia digitale colore
Autore Clavarino, Federico
Data 2025
Codice identificativo sup_3g080_0001659_scultur
Formato tif, jpg
Visibilità immagine 1
Percorso relativo del file fondi\SCROB
Nome del file sup_3g080_0001659_scultur.jpg

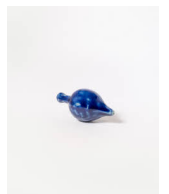

FONTI E DOCUMENTI

Genere documentazione esistente
Tipo certificato di autenticità
Autore Clavarino, Federico
Data 2025

BIBLIOGRAFIA

Genere bibliografia specifica
Autore Rondoni D. (a cura di)
Titolo libro o rivista Scrittura obliqua. Fotografia e poesia
Luogo di edizione Italia
Anno di edizione 2025

Codice scheda bibliografia 3g040-00007

MOSTRE

Titolo Scrittura Obliqua - Fotografia e poesia
Luogo, sede espositiva, data Cinisello Balsamo (MI), Museo Nazionale di Fotografia, 2025/09/12 - 2026/03/08
Specifiche a cura di Matteo Balduzzi

ACCESSO AI DATI

SPECIFICHE DI ACCESSO AI DATI

Profilo di accesso 1
Motivazione bene di proprietà privata

COMPILAZIONE

COMPILAZIONE

Data 2025
Nome Mazzoni, Chiara
Referente scientifico Cerletti, Maddalena
Funzionario responsabile Guerci, Gabriella

AGGIORNAMENTO-REVISIONE

Data 2026
Nome Cerletti, Maddalena

ANNOTAZIONI

Osservazioni Aggiornamento bibliografia, mostre, FTAA (2026) Data la delicatezza dell'opera l'autore ha consegnato 2 copie della stampa