



CODICI

Unità operativa	3g070
Numero scheda	316
Codice scheda	SUP-3g070-0000316
Visibilità scheda	3

RIFERIMENTO SCHEDA IMMAGINE

Codice IDK della scheda immagine	IMM-3g070-0000297
Codice visibilità scheda immagine	3
Tipo di scheda	F
Livello di ricerca	I

CODICE UNIVOCO

Codice regione	03
Ente schedatore	Museo di Fotografia Contemporanea
Ente competente	S27

OGGETTO

OGGETTO

Definizione dell'oggetto	positivo
Natura biblioteconomica dell'oggetto	m
Originalità	originale

QUANTITA'

Numero oggetti/elementi	1
-------------------------	---

SOGGETTO

SOGGETTO

Identificazione	The Joy of Marilyn. Stati Uniti d'America, Roxbury - Ritratto femminile: Marilyn Monroe, attrice, seduta sul prato
-----------------	--

TITOLO

Titolo proprio	Marilyn, Roxbury, CT, 1957
Specifiche titolo	dell'autore, manoscritto su documentazione allegata

CLASSIFICAZIONE

Altra classificazione	ritratto
Tipo classificazione	Classificazione per genere fotografico Archivi dell'Immagine - Regione Lombardia

THESAURUS

Descrittore	spettacolo
Tipo thesaurus	Thesaurus AESS, Archivi dell'Immagine - Regione Lombardia

THESAURUS

Descrittore	abbigliamento
Tipo thesaurus	Thesaurus AESS, Archivi dell'Immagine - Regione Lombardia

THESAURUS

Descrittore	biografia / ritratto
Tipo thesaurus	Thesaurus AESS, Archivi dell'Immagine - Regione Lombardia
LOCALIZZAZIONE GEOGRAFICO-AMMINISTRATIVA	
LOCALIZZAZIONE GEOGRAFICO-AMMINISTRATIVA	
Stato	Italia
Regione	Lombardia
Provincia	MI
Nome provincia	Milano
Codice Istat comune	015077
Comune	Cinisello Balsamo
COLLOCAZIONE SPECIFICA	
Tipologia	villa
Qualificazione	gentilizia
Denominazione	Villa Ghirlanda Silva
Denominazione spazio viabilistico	via Frova, 10
Denominazione struttura conservativa - livello 1	Museo Nazionale di Fotografia (già Museo di Fotografia Contemporanea)
Denominazione struttura conservativa - livello 2	archivio fotografico
Tipologia struttura conservativa	museo
ACCESSIBILITA' DEL BENE	
Accessibilità	SI
Specifiche	su appuntamento
UBICAZIONE	
UBICAZIONE FOTO	
Fondo	Raccolta antologica
Sezione	RCCANT
Serie archivistica	SHAW_Joy_Marilyn
Insieme	PNRR
Collocazione	RCCANT_18_STCHR_TQ
Segnatura strutturata (da calcolare)	RCCANT_18_STCHR_TQ
INVENTARIO	
Denominazione	codice attribuito dall'autore
Numero di inventario generale	Portfolio N° 9D # 2D
STIMA	
Stima	Euro 500
Data stima	2005
Motivazione della stima	valore di acquisto
LUOGO E DATA DELLA RIPRESA	
LOCALIZZAZIONE	
Stato	Stati Uniti d'America
Altra località/località estera	Roxbury
Data	1957
DATAZIONE GENERICA	
Secolo	XX
Frazione di secolo	metà
DATAZIONE SPECIFICA	
Da	1957
A	1957
DEFINIZIONE CULTURALE	

AUTORE DELLA FOTOGRAFIA	
Autore/Nome scelto	Shaw, Sam
Dati anagrafici/estremi cronologici	1912-1999
Riferimento all'intervento	fotografo principale
Motivazione dell'attribuzione	timbro
Codice scheda autore	AUF-10120-0000118
CRONOLOGIA	
CRONOLOGIA GENERICA	
Secolo	XXI
Frazione di secolo	inizio
CRONOLOGIA SPECIFICA	
Da	2005/03
A	2005/03
MOTIVAZIONE CRONOLOGIA	
Motivazione	documentazione
PRODUZIONE E DIFFUSIONE	
RESPONSABILITA'	
Ente collettivo/Nome scelto	Atelier Deriaz
Indicazione del nome e dell'indirizzo	Atelier Deriaz, Baulmes - Switzerland
Riferimento al ruolo	stampatore
Luogo	Svizzera
Motivazione dell'attribuzione	timbro
Tiratura	9/30
DATI TECNICI	
Indicazione di colore	C
Materia e tecnica	stampa cibachrome/ilfochrome / carta
Specifiche tecniche	Ilfochrome
MISURE	
Tipo misure	supporto primario
Unità di misura	mm.
Altezza	397
Larghezza	297
Validità	ca.
Formato	30x40
Altri formati	397 x 297 mm
DATI ANALITICI	
ISCRIZIONI	
Classe di appartenenza	didascalica
Tecnica di scrittura	a matita
Posizione	supporto primario: verso: in basso a sinistra
Trascrizione	2D
ISCRIZIONI	
Classe di appartenenza	didascalica
Tecnica di scrittura	a matita
Posizione	supporto primario: verso: in basso al centro
Trascrizione	[all'interno di un timbro a inchiostro con doppio cerchio:] 9/30
STEMMI/MARCHI/TIMBRI	
Classe di appartenenza	timbro
Qualificazione	copyright
Posizione	supporto primario: verso: in basso a sinistra

Descrizione	timbro a inchiostro rosso recante l'iscrizione: "PHOTOGRAPH BY Sam Shaw"
STEMMI/MARCHI/TIMBRI	
Classe di appartenenza	timbro
Qualificazione	copyright
Posizione	supporto primario: verso: in basso al centro
Descrizione	timbro a inchiostro recante l'iscrizione, con doppio cerchio: "SHAW FAMILY ARCHIVES"
STEMMI/MARCHI/TIMBRI	
Classe di appartenenza	timbro
Posizione	supporto primario: verso: in basso al centro
Descrizione	timbro a inchiostro recante l'iscrizione "Atelier Deriaz Baulmes - Switzerland"
STEMMI/MARCHI/TIMBRI	
Classe di appartenenza	timbro
Qualificazione	copyright
Posizione	supporto primario: verso: in basso al centro
Descrizione	timbro a inchiostro recante l'iscrizione "reproduction and/or commercial exhibition prohibited without consent of Shaw Family Archives, Ltd. ©"
CONSERVAZIONE	
STATO DI CONSERVAZIONE	
Riferimento alla parte	supporto primario
Data	2022
Stato di conservazione	buono
Modalità di conservazione	interfogliata con carta velina a norma e inserita in scatola da conservazione a norma
CONDIZIONE GIURIDICA E VINCOLI	
ACQUISIZIONE	
Tipo acquisizione	acquisto
Nome	Spazio Mazzotta
Data acquisizione	2005
Luogo acquisizione	MI/ Cinisello Balsamo/ Villa Ghirlanda/ Museo di Fotografia Contemporanea (dal 2025 Museo Nazionale di Fotografia)/ via Frova, 10
CONDIZIONE GIURIDICA	
Indicazione generica	proprietà privata
Indicazione specifica	Fondazione Museo Nazionale di Fotografia (già Fondazione Museo di Fotografia Contemporanea)
Indirizzo	MI/ Cinisello Balsamo/ Villa Ghirlanda/ Museo Nazionale di Fotografia/ via Frova, 10
COPYRIGHT	
Nome	Eredi Sam Shaw
Indirizzo	Sam Shaw © Shaw Family Archives, courtesy Museo Nazionale di Fotografia, Milano-Cinisello Balsamo
Diritti d'autore	eredi autore
FONTI E DOCUMENTI DI RIFERIMENTO	
DOCUMENTAZIONE FOTOGRAFICA	
Genere	documentazione allegata
Tipo	fotografia digitale colore
Codice identificativo	sup_3g070_0000316
Visibilità immagine	1
Percorso relativo del file	fondi\RCCANT

Nome del file

sup_3g070_0000316.jpg

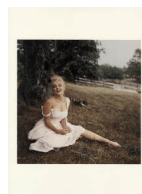

ACCESSO AI DATI

SPECIFICHE DI ACCESSO AI DATI

Profilo di accesso	1
Motivazione	bene di proprietà privata

COMPILAZIONE

COMPILAZIONE

Data	2022
Nome	Mazzoni, Chiara
Referente scientifico	Cerletti, Maddalena
Funzionario responsabile	Guerci, Gabriella