



CODICI

Unità operativa	3g070
Numero scheda	13
Codice scheda	SUP-3g070-000013
Visibilità scheda	3

RIFERIMENTO SCHEDA IMMAGINE

Codice IDK della scheda immagine	IMM-3g070-000013
Codice visibilità scheda immagine	3
Tipo di scheda	F
Livello di ricerca	P

CODICE UNIVOCO

Codice regione	03
Numero di catalogo generale	02115668
Ente schedatore	R03/ Museo di Fotografia Contemporanea
Ente competente	S27

OGGETTO

OGGETTO

Definizione dell'oggetto	positivo
Natura biblioteconomica dell'oggetto	m
Originalità	originale

QUANTITA'

Numero oggetti/elementi	1
-------------------------	---

SOGGETTO

SOGGETTO

Identificazione	Tra cielo e terra. Monte Legnoncino (Lecco), vetta - Veduta dalla statua della Madonna: vista dall'alto del lago e dei monti circostanti con i paesi di Sueglio, Vestreno e Dervio
Indicazioni sul soggetto	Il punto di vista è quello della statua della Madonna, collocata su un piedistallo in marmo nei pressi della vetta (coordinate GPS: lat. 46.0918965, long. 9.3531103; altitudine 1711 m slm). Non c'è passepartout, poiché lo sguardo della santa non è limitato dalle pareti di un'edicola

TITOLO

Titolo proprio	La Madonnina del monte Legnoncino
Specifiche titolo	bibliografia: "Saintscapes", 2019, p. 233

TITOLO

Titolo proprio	La Madonna del Monte Legnoncino
Specifiche titolo	documentazione: autentica dell'opera

TITOLO

Titolo attribuito	Tra cielo e terra, 2019. La Madonna del Monte Legnoncino
-------------------	--

Specifiche titolo didascalia mostra "L'Italia è un desiderio. Fotografie, paesaggi e visioni 1842-2022. Le Collezioni Alinari e Mufoco", 2023

CLASSIFICAZIONE

Altra classificazione paesaggio
Tipo classificazione Classificazione per genere fotografico Archivi dell'Immagine - Regione Lombardia

THESAURUS

Descrittore lago
Tipo thesaurus Thesaurus AESS, Archivi dell'Immagine - Regione Lombardia

THESAURUS

Descrittore montagna
Tipo thesaurus Thesaurus AESS, Archivi dell'Immagine - Regione Lombardia

THESAURUS

Descrittore ambiente antropizzato
Tipo thesaurus Thesaurus AESS, Archivi dell'Immagine - Regione Lombardia

LOCALIZZAZIONE GEOGRAFICO-AMMINISTRATIVA

LOCALIZZAZIONE GEOGRAFICO-AMMINISTRATIVA

Stato Italia
Regione Lombardia
Provincia MI
Nome provincia Milano
Codice Istat comune 015077
Comune Cinisello Balsamo

COLLOCAZIONE SPECIFICA

Tipologia villa
Qualificazione gentilizia
Denominazione Villa Ghirlanda Silva
Denominazione spazio viabilistico via Frova, 10
Denominazione struttura conservativa - livello 1 Museo Nazionale di Fotografia (già Museo di Fotografia Contemporanea)
Denominazione struttura conservativa - livello 2 archivio fotografico
Tipologia struttura conservativa museo
Collocazione originaria SI

ACCESSIBILITA' DEL BENE

Accessibilità SI
Specifiche su appuntamento

UBICAZIONE

UBICAZIONE FOTO

Fondo Claudio Beorchia/ Tra cielo e terra
Sezione TCT
Collocazione compattabile 3_B2

INVENTARIO

Denominazione inventario progetto Tra cielo e terra
Data 2019
Numero di inventario generale 0271

LUOGO E DATA DELLA RIPRESA

LOCALIZZAZIONE

Stato Italia
Regione Lombardia
Provincia LC

Comune	Sueglio
Località	Monte Legnoncino
Data	2019/06/20

DATAZIONE GENERICA

Secolo	XXI
Frazione di secolo	primo quarto

DATAZIONE SPECIFICA

Da	2019/06/20
A	2019/06/20

DEFINIZIONE CULTURALE

AUTORE DELLA FOTOGRAFIA

Autore/Nome scelto	Beorchia, Claudio
Dati anagrafici/estremi cronologici	1979-
Motivazione dell'attribuzione	documentazione
Codice scheda autore	AUF-3g070-0000001

AUTORE DELLA FOTOGRAFIA

Autore/Nome scelto	Cazzaniga, Luigi
Dati anagrafici/estremi cronologici	notizie 2019 (partecipante progetto Tra cielo e terra)
Motivazione dell'attribuzione	documentazione
Codice scheda autore	AUF-3g070-0000003

CRONOLOGIA

CRONOLOGIA GENERICA

Secolo	XXI
Frazione di secolo	primo quarto

CRONOLOGIA SPECIFICA

Da	2019
A	2019

MOTIVAZIONE CRONOLOGIA

Motivazione	contesto
Specifiche	stampata in occasione della mostra "Tra cielo e Terra" (Museo di Fotografia Contemporanea, 2019)

PRODUZIONE E DIFFUSIONE

RESPONSABILITA'

Ente collettivo/Nome scelto	Museo di Fotografia Contemporanea
Riferimento al ruolo	committente
Circostanza	Progetto di fotografia partecipata "Tra cielo e Terra"
Data	2019
Motivazione dell'attribuzione	documentazione

RESPONSABILITA'

Ente collettivo/Nome scelto	Fondazione Cariplo
Riferimento al ruolo	finanziatore
Circostanza	Bando "Fondazione CARIPOLO 2018 Partecipazione Culturale"
Data	2018
Motivazione dell'attribuzione	documentazione

RESPONSABILITA'

Ente collettivo/Nome scelto	AESS - Archivio di Etnografia e Storia Sociale della Regione Lombardia
Riferimento al ruolo	collaboratore
Circostanza	L'Archivio regionale di Etnografia e Storia Sociale ha collaborato al progetto aiutando la diffusione dell'iniziativa e il coinvolgimento dei vari enti culturali sparsi sul territorio lombardo

Data	2019
Motivazione dell'attribuzione	documentazione

RESPONSABILITA'

Ente collettivo/Nome scelto	Fondazione Ente dello Spettacolo
Riferimento al ruolo	collaboratore
Circostanza	La Fondazione Ente dello Spettacolo ha collaborato al progetto aiutando la diffusione dell'iniziativa e il coinvolgimento dei vari enti culturali sparsi sul territorio lombardo

Data	2019
Motivazione dell'attribuzione	documentazione

DATI TECNICI

Indicazione di colore	C
Materia e tecnica	stampa ink-jet / carta
Specifiche tecniche	montata in cornice a cassetta in alluminio con vetro

MISURE

Tipo misure	supporto primario
Unità di misura	mm.
Altezza	445
Larghezza	290

MISURE

Tipo misure	cornice
Unità di misura	mm.
Altezza	453
Larghezza	300
Spessore	30
Validità	ca.
Formato	altro
Altri formati	453 x 300 mm

DATI ANALITICI

ISCRIZIONI

Classe di appartenenza	documentaria
Tecnica di scrittura	a matita
Posizione	passepartout: verso: in alto a sinistra
Trascrizione	271

CONSERVAZIONE

STATO DI CONSERVAZIONE

Riferimento alla parte	supporto primario: recto: in alto a destra
Data	2021
Stato di conservazione	buono
Indicazioni specifiche	graffio/incisione leggera, senza perdita di pigmento

CONDIZIONE GIURIDICA E VINCOLI

ACQUISIZIONE

Tipo acquisizione	committenza
Nome	Beorchia, Claudio
Data acquisizione	2019
Luogo acquisizione	MI/ Cinisello Balsamo/ Villa Ghirlanda/ Museo di Fotografia Contemporanea (dal 2025 Museo Nazionale di Fotografia)/ via Frova, 10

CONDIZIONE GIURIDICA

Indicazione generica	proprietà privata
Indicazione specifica	Fondazione Museo Nazionale di Fotografia (già Fondazione Museo di Fotografia

Indirizzo Contemporanea)
MI/ Cinisello Balsamo/ Villa Ghirlanda/ Museo Nazionale di Fotografia/ via Frova,
10

COPYRIGHT

Nome Beorchia, Claudio
Indirizzo Claudio Beorchia © Museo Nazionale di Fotografia, courtesy Museo Nazionale di
Fotografia, Milano-Cinisello Balsamo

FONTI E DOCUMENTI DI RIFERIMENTO

DOCUMENTAZIONE FOTOGRAFICA

Genere documentazione allegata
Tipo fotografia digitale colore
Codice identificativo 0271_sup_3g070_0000013
Visibilità immagine 0
Percorso relativo del file fondi\TCT
Nome del file 0271_sup_3g070_0000013.jpg

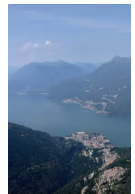

FONTI E DOCUMENTI

Genere documentazione allegata
Tipo inventario
Denominazione inventario progetto TCT
Data 2019
Nome del file inventario progetto TCT

BIBLIOGRAFIA

Genere bibliografia specifica
Autore Beorchia C.
Titolo libro o rivista Saintscaapes. Vedute di Lombardia/ Views of Lombardy
Luogo di edizione Foligno
Anno di edizione 2019
Codice scheda bibliografia 3g070-00001

MOSTRE

Titolo Tra cielo e terra
Luogo, sede espositiva, data Cinisello Balsamo (MI), Museo di Fotografia Contemporanea, 2019/11/02 -
2020/03/15
Specifiche a cura di Matteo Balduzzi. La mostra ha occupato i tre piani del Museo: al piano
terra una mappa interattiva permetteva di consultare l'intero archivio del progetto
(le 2911 fotografie prodotte, i riferimenti geografici, i racconti); al primo piano una
doppia video-proiezione permetteva di immergersi nelle vedute dei santi e di
visionare le fotografie delle edicole stesse, al terzo piano erano esposte 91
fotografie scelte, stampate e montate in passepartout sagomato, con cornice e
vetro
Numero opera nel catalogo n. 0271
Indirizzo di rete <http://www.mufoco.org/tra-cielo-e-terra/>

MOSTRE

Titolo L'Italia è un desiderio. Fotografie, paesaggi e visioni 1842-2022. Le Collezioni
Alinari e Mufoco
Luogo, sede espositiva, data Roma (RM), Scuderie del Quirinale, 2023/06/01 - 2023/09/03
Specifiche a cura di Matteo Balduzzi e Rita Scartoni

ACCESSO AI DATI

SPECIFICHE DI ACCESSO AI DATI

Profilo di accesso	1
Motivazione	dati liberamente accessibili

COMPILAZIONE**COMPILAZIONE**

Data	2021
Nome	Ricetti, Elena
Referente scientifico	Cerletti, Maddalena
Funzionario responsabile	Guerci, Gabriella

AGGIORNAMENTO-REVISIONE

Data	2023
Ente	MFC
Referente scientifico	Cerletti, Maddalena
Funzionario responsabile	Guerci, Gabriella

AGGIORNAMENTO-REVISIONE

Data	2023
Nome	Mazzoni, Chiara
Ente	MFC
Referente scientifico	Cerletti, Maddalena
Funzionario responsabile	Guerci, Gabriella

ANNOTAZIONI

Osservazioni	Aggiornamento dei campi SGL-titolo (paragrafo SG), MST-mostre (paragrafo DO) (2023) bando 2021
--------------	--