



## CODICI

Unità operativa	3g050
Numero scheda	2683
Codice scheda	SUP-3g050-0002683
Visibilità scheda	3

## RIFERIMENTO SCHEDA IMMAGINE

Codice IDK della scheda immagine	IMM-3g050-0002500
Codice visibilità scheda immagine	3
Tipo di scheda	F
Livello di ricerca	I

## CODICE UNIVOCO

Codice regione	03
Ente schedatore	Museo di Fotografia Contemporanea
Ente competente	S27

## OGGETTO

### OGGETTO

Definizione dell'oggetto	positivo
Natura biblioteconomica dell'oggetto	m
Originalità	originale

### QUANTITA'

Numero oggetti/elementi	1
-------------------------	---

## SOGGETTO

### SOGGETTO

Identificazione	Un paesaggio ritrovato. Valle Stura - Demonte - Laghetto di Rialpo - Piante acquatiche, erbacce - Acqua - Foglie
Indicazioni sul soggetto	Primo piano di piante nel Laghetto di Rialpo a Demonte in Valle Stura, il luogo di nascita della poetessa Lalla Romana
Nomi	Romano, Lalla (Graziella)

## TITOLO

Titolo proprio	Laghetto di Rialpo. Sabato 27 maggio 2006, ore 11.30
Specifiche titolo	certificato di autenticità dell'opera fornito dall'autore (2014)

## CLASSIFICAZIONE

Altra classificazione	foto artistica / di ricerca
Tipo classificazione	Classificazione per genere fotografico Archivi dell'Immagine - Regione Lombardia

## CLASSIFICAZIONE

Altra classificazione	paesaggio
Tipo classificazione	Classificazione per genere fotografico Archivi dell'Immagine - Regione Lombardia

## THESAURUS

Descrittore	memoria
-------------	---------

Tipo thesaurus	MFC - Museo di Fotografia Contemporanea
<b>THESAURUS</b>	
Descrittore	lago
Tipo thesaurus	Thesaurus AESS, Archivi dell'Immagine - Regione Lombardia
<b>THESAURUS</b>	
Descrittore	flora
Tipo thesaurus	Thesaurus AESS, Archivi dell'Immagine - Regione Lombardia
<b>THESAURUS</b>	
Descrittore	biografia / ritratto
Tipo thesaurus	Thesaurus AESS, Archivi dell'Immagine - Regione Lombardia
<b>LOCALIZZAZIONE GEOGRAFICO-AMMINISTRATIVA</b>	
<b>LOCALIZZAZIONE GEOGRAFICO-AMMINISTRATIVA</b>	
Regione	Lombardia
Provincia	MI
Nome provincia	Milano
Codice Istat comune	015077
Comune	Cinisello Balsamo
<b>COLLOCAZIONE SPECIFICA</b>	
Tipologia	villa
Qualificazione	gentilizia
Denominazione	Villa Ghirlanda Silva
Altra denominazione	Museo di Fotografia Contemporanea
Denominazione spazio viabilistico	via Frova, 10
Denominazione struttura conservativa - livello 1	Museo Nazionale di Fotografia (già Museo di Fotografia Contemporanea)
Denominazione struttura conservativa - livello 2	archivio fotografico
Tipologia struttura conservativa	museo
<b>ACCESSIBILITA' DEL BENE</b>	
Accessibilità	SI
Specifiche	su appuntamento
<b>UBICAZIONE</b>	
<b>UBICAZIONE FOTO</b>	
Fondo	Alessandro Vicario
Sezione	VCR
Serie archivistica	VICARIO_Un paesaggio ritrovato
Collocazione	archivio: parete vicino al tavolo dietro la rastrelliera
Segnatura strutturata (da calcolare)	VCR_1_STINKJ_AL
<b>INVENTARIO</b>	
Denominazione	Registro opere Alessandro Vicario
Data	2010
Numero di inventario generale	upr_2005_06_218
<b>STIMA</b>	
Stima	Euro 500
Data stima	2015
Motivazione della stima	stima dell'autore
<b>LUOGO E DATA DELLA RIPRESA</b>	
<b>LOCALIZZAZIONE</b>	
Stato	Italia
Regione	Piemonte

Provincia	CN
Comune	Demonte
Data	2006/05/27

**DATAZIONE GENERICA**

Secolo	XXI
Frazione di secolo	inizio

**DATAZIONE SPECIFICA**

Da	2006/05/27
A	2006/05/27

**DEFINIZIONE CULTURALE**

**AUTORE DELLA FOTOGRAFIA**

Autore/Nome scelto	Vicario, Alessandro
Dati anagrafici/estremi cronologici	1968-
Riferimento all'intervento	fotografo principale
Motivazione dell'attribuzione	documentazione
Codice scheda autore	AUF-10100-0000042

**CRONOLOGIA**

**CRONOLOGIA GENERICA**

Secolo	XXI
Frazione di secolo	inizio

**CRONOLOGIA SPECIFICA**

Da	2006
A	2006

**MOTIVAZIONE CRONOLOGIA**

Motivazione	documentazione
Specifiche	Registro Opere di Alessandro Vicario, 2010

**PRODUZIONE E DIFFUSIONE**

Tiratura	6 + 2 p.a [1/2]
----------	-----------------

**DATI TECNICI**

Indicazione di colore	C
Materia e tecnica	stampa ink-jet / carta
Specifiche tecniche	stampa a getto piezoelettrica con inchiostri a pigmento su carta Epson Premium Semigloss montata su Dibond 2mm

**MISURE**

Tipo misure	supporto primario
Unità di misura	mm.
Altezza	1000
Larghezza	1000
Validità	ca.
Formato	altro
Altri formati	1000 x 1000 mm

**CONSERVAZIONE**

**STATO DI CONSERVAZIONE**

Riferimento alla parte	recto
Data	2024
Stato di conservazione	buono

**STATO DI CONSERVAZIONE**

Riferimento alla parte	verso
Data	2024

Stato di conservazione                      buono

**CONDIZIONE GIURIDICA E VINCOLI**

**ACQUISIZIONE**

Tipo acquisizione                      donazione  
Nome                                      Vicario, Alessandro  
Data acquisizione                      2014 (contratto 2015)  
Luogo acquisizione                      MI/ Cinisello Balsamo/ Villa Ghirlanda/ Museo di Fotografia Contemporanea (dal 2025 Museo Nazionale di Fotografia)/ via Frova, 10

**CONDIZIONE GIURIDICA**

Indicazione generica                      proprietà privata  
Indicazione specifica                      Fondazione Museo Nazionale di Fotografia (già Fondazione Museo di Fotografia Contemporanea)  
Indirizzo                                  MI/ Cinisello Balsamo/ Villa Ghirlanda/ Museo Nazionale di Fotografia/ via Frova, 10

**COPYRIGHT**

Nome                                      Vicario, Alessandro  
Indirizzo                                  © Alessandro Vicario, courtesy Museo Nazionale di Fotografia, Milano-Cinisello Balsamo  
Diritti d'autore                              autore

**FONTI E DOCUMENTI DI RIFERIMENTO**

**DOCUMENTAZIONE FOTOGRAFICA**

Genere                                      documentazione allegata  
Tipo    fotografia digitale colore  
Autore                                      Vicario, Alessandro  
Data    2014  
Codice identificativo                      sup\_3g050\_0002683  
Visibilità immagine                      1  
Percorso relativo del file                      fondi\VCR  
Nome del file                              sup\_3g050\_0002683.jpg

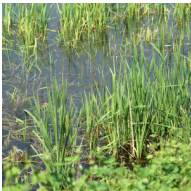

**MOSTRE**

Titolo                                      Un Paesaggio Ritrovato A Demonte in Valle Strura  
Luogo, sede espositiva, data              Magliasco, Officinaarte, 22/10/2006 - 19/11/2006  
Specifiche                                  a cura di Antonio Ria

**MOSTRE**

Titolo                                      Un Paesaggio Ritrovato A Demonte in Valle Strura  
Luogo, sede espositiva, data              Torino, Weber & Weber, 08/02/2007 - 08/03/2007  
Specifiche                                  a cura di Antonio Ria e Alberto Weber

**MOSTRE**

Titolo                                      Un Paesaggio Ritrovato A Demonte in Valle Strura  
Luogo, sede espositiva, data              Roma, Galleria 196, 07/03/2008 - 08/04/2008  
Specifiche                                  a cura di Federica di Stefano Zichichi Antonio Ria

**ACCESSO AI DATI**

**SPECIFICHE DI ACCESSO AI DATI**

Profilo di accesso                      1  
Motivazione                              bene di proprietà privata

**COMPILAZIONE**

**COMPILAZIONE**

Data	2024
Nome	Compton, Alice
Referente scientifico	Cerletti, Maddalena
Funzionario responsabile	Guerci, Gabriella