



## CODICI

Unità operativa	3g050
Numero scheda	2249
Codice scheda	SUP-3g050-0002249
Visibilità scheda	3

## RIFERIMENTO SCHEDA IMMAGINE

Codice IDK della scheda immagine	IMM-3g050-0002084
Codice visibilità scheda immagine	3
Tipo di scheda	F
Livello di ricerca	P

## CODICE UNIVOCO

Codice regione	03
Ente schedatore	Museo di Fotografia Contemporanea
Ente competente	S27

## OGGETTO

### OGGETTO

Definizione dell'oggetto	positivo
Natura biblioteconomica dell'oggetto	m
Originalità	originale

### QUANTITA'

Numero oggetti/elementi	1
-------------------------	---

## SOGGETTO

### SOGGETTO

Identificazione	Refocus2: Redeo. Italia del post lockdown - Pandemia: covid-19 - Appennino tosco-emiliano - Casa di riposo (RSA): Redeo, comunità terapeutica per disturbi psichiatrici - Interno - Ritratto femminile: donna, ospite sdraiata a letto - Tenersi per mano
-----------------	---

## TITOLO

Titolo proprio	Redeo
Specifiche titolo	dell'autore: comunicazione 2021

## CLASSIFICAZIONE

Altra classificazione	ritratto
Tipo classificazione	Classificazione per genere fotografico Archivi dell'Immagine - Regione Lombardia

## CLASSIFICAZIONE

Altra classificazione	reportage
Tipo classificazione	Classificazione per genere fotografico Archivi dell'Immagine - Regione Lombardia

## THESAURUS

Descrittore	biografia / ritratto
Tipo thesaurus	Thesaurus AESS, Archivi dell'Immagine - Regione Lombardia

**THESAURUS**

Descrittore assistenza  
Tipo thesaurus Thesaurus AESS, Archivi dell'Immagine - Regione Lombardia

**THESAURUS**

Descrittore malattia  
Tipo thesaurus Thesaurus AESS, Archivi dell'Immagine - Regione Lombardia

**LOCALIZZAZIONE GEOGRAFICO-AMMINISTRATIVA****LOCALIZZAZIONE GEOGRAFICO-AMMINISTRATIVA**

Stato Italia  
Regione Lombardia  
Provincia MI  
Nome provincia Milano  
Codice Istat comune 015077  
Comune Cinisello Balsamo

**COLLOCAZIONE SPECIFICA**

Tipologia villa  
Qualificazione gentilizia  
Denominazione Villa Ghirlanda Silva  
Denominazione spazio viabilistico via Frova, 10  
Denominazione struttura conservativa - livello 1 Museo Nazionale di Fotografia (già Museo di Fotografia Contemporanea)  
Denominazione struttura conservativa - livello 2 archivio fotografico  
Tipologia struttura conservativa museo  
Collocazione originaria SI

**ACCESSIBILITA' DEL BENE**

Accessibilità SI  
Specifiche su appuntamento

**UBICAZIONE****UBICAZIONE FOTO**

Fondo Refocus  
Sezione RFC2  
Serie archivistica SALIMENI\_Redeo  
Insieme PNRR  
Collocazione RFC2\_132\_STINKJ\_CS  
Segnatura strutturata (da calcolare) RFC2\_132\_STINKJ\_CS

**INVENTARIO**

Denominazione nome file attribuito dall'autore  
Data 2020  
Numero di inventario generale 3\_Giorgio Salimeni\_2020017G5090117

**INVENTARIO**

Denominazione nome file attribuito dall'autore  
Data 2020  
Numero di inventario generale SAG2020017G5090117

**LUOGO E DATA DELLA RIPRESA****LOCALIZZAZIONE**

Stato Italia  
Occasione REFOCUS #2 Open call per progetti fotografici nell'Italia del post-lockdown (30 settembre - 2 novembre 2020)  
Data 2020/10/09

<b>DATAZIONE GENERICA</b>	
Secolo	XXI
Frazione di secolo	primo quarto
<b>DATAZIONE SPECIFICA</b>	
Da	2020/10/09
A	2020/10/09
<b>DEFINIZIONE CULTURALE</b>	
<b>AUTORE DELLA FOTOGRAFIA</b>	
Autore/Nome scelto	Salimeni, Giorgio Orazio
Dati anagrafici/estremi cronologici	1990-
Motivazione dell'attribuzione	firma
Specifiche sull'attribuzione	supporto primario: verso
Codice scheda autore	AUF-3g050-0000105
<b>CRONOLOGIA</b>	
<b>CRONOLOGIA GENERICA</b>	
Secolo	XXI
Frazione di secolo	primo quarto
<b>CRONOLOGIA SPECIFICA</b>	
Da	2021/10/18
A	2021/10/18
<b>MOTIVAZIONE CRONOLOGIA</b>	
Motivazione	comunicazione autore
Specifiche	comunicazione autore, 2021
<b>PRODUZIONE E DIFFUSIONE</b>	
<b>RESPONSABILITA'</b>	
Ente collettivo/Nome scelto	Direzione Generale Creatività Contemporanea del Ministero della Cultura
Indicazione del nome e dell'indirizzo	Direzione Generale Creatività contemporanea, via di San Michele, 22 - Roma
Riferimento al ruolo	committente
Riferimento al ruolo	finanziatore
Luogo	Roma
Circostanza	REFOCUS #2 open call per progetti fotografici nell'Italia del post-lockdown
Data	2020
Motivazione dell'attribuzione	documentazione
Specifiche sull'attribuzione	REFOCUS #2_Bando (2020)
<b>RESPONSABILITA'</b>	
Ente collettivo/Nome scelto	Museo di Fotografia Contemporanea
Riferimento al ruolo	in collaborazione con
Riferimento al ruolo	finanziatore
Luogo	MI/ Cinisello Balsamo
Circostanza	REFOCUS #2 open call per progetti fotografici nell'Italia del post-lockdown
Data	2020
Motivazione dell'attribuzione	documentazione
Specifiche sull'attribuzione	REFOCUS #2_Bando (2020)
<b>RESPONSABILITA'</b>	
Ente collettivo/Nome scelto	Triennale di Milano
Riferimento al ruolo	in collaborazione con
Luogo	Milano
Circostanza	REFOCUS #2 open call per progetti fotografici nell'Italia del post-lockdown
Data	2020
Motivazione dell'attribuzione	documentazione

Specifiche sull'attribuzione REFOCUS #2\_Bando (2020)

## RESPONSABILITA'

Indicazione del nome e dell'indirizzo Associazione culturale CesuraLab, via del campo sportivo, 6 - Pianello Val Tidone (PC)

Riferimento al ruolo stampatore

Luogo PC/ Pianello Val Tidone

Circostanza REFOCUS #2 open call per progetti fotografici nell'Italia del post-lockdown

Data 2021

Motivazione dell'attribuzione comunicazione autore

Specifiche sull'attribuzione comunicazione autore 2021 (questionario artisti)

Tiratura fuori edizione

## DATI TECNICI

Indicazione di colore C

Materia e tecnica stampa ink-jet / carta

Specifiche tecniche stampante Epson SureColor P8000, stampato su carta Hahnemühle Photo Rag Baryta 315 gr

## MISURE

Tipo misure supporto primario

Unità di misura mm.

Altezza 594

Larghezza 420

Validità ca.

## MISURE

Tipo misure singola immagine

Unità di misura mm.

Altezza 400

Larghezza 300

Validità ca.

Formato 50x60

Altri formati 594 x 420 mm

## DATI ANALITICI

### ISCRIZIONI

Classe di appartenenza indicazione di responsabilita'

Tecnica di scrittura a matita

Posizione supporto primario: verso: in basso a destra

Autore Salimeni, Giorgio Orazio

Trascrizione [firma autografa dell'autore:] Giorgio Salimeni

### ISCRIZIONI

Classe di appartenenza titolazione

Tecnica di scrittura a matita

Posizione supporto primario: verso: in basso a destra

Autore Salimeni, Giorgio Orazio

Trascrizione Redeo 2020

## CONSERVAZIONE

### STATO DI CONSERVAZIONE

Riferimento alla parte supporto primario: recto

Data 2021

Stato di conservazione ottimo

## CONDIZIONE GIURIDICA E VINCOLI

### ACQUISIZIONE

Tipo acquisizione	committenza
Nome	Salimeni, Giorgio Orazio
Data acquisizione	2021
Luogo acquisizione	MI/ Cinisello Balsamo/ Villa Ghirlanda/ Museo di Fotografia Contemporanea (dal 2025 Museo Nazionale di Fotografia)/ via Frova, 10

#### CONDIZIONE GIURIDICA

Indicazione generica	proprietà privata
Indicazione specifica	Fondazione Museo Nazionale di Fotografia (già Fondazione Museo di Fotografia Contemporanea)
Indirizzo	MI/ Cinisello Balsamo/ Villa Ghirlanda/ Museo Nazionale di Fotografia/ via Frova, 10

#### COPYRIGHT

Nome	Salimeni, Giorgio Orazio
Indirizzo	© Giorgio Orazio Salimeni, courtesy Museo Nazionale di Fotografia, Milano-Cinisello Balsamo. Progetto vincitore della Open Call Refocus del MIBACT_DGCC 2020
Diritti d'autore	autore

#### FONTI E DOCUMENTI DI RIFERIMENTO

##### DOCUMENTAZIONE FOTOGRAFICA

Genere	documentazione allegata
Tipo	fotografia digitale colore
Codice identificativo	sup_3g050_0002249
Visibilità immagine	1
Percorso relativo del file	fondi\RFC2
Nome del file	sup_3g050_0002249.jpg

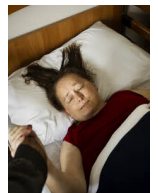

#### BIBLIOGRAFIA

Genere	bibliografia specifica
Autore	Almanac Suspension
Titolo libro o rivista	Almanac of Suspension
Luogo di edizione	Torino
Anno di edizione	2021
Codice scheda bibliografia	3g050-00030
V., pp., nn.	p. 350
V., tavv., figg.	p. 247

#### MOSTRE

Titolo	Refocus. Archivio visivo della pandemia
Luogo, sede espositiva, data	Milano (MI), Triennale, 2021/10/20 - 2021/11/21
Specifiche	mostra, in forma di videoproiezione, a cura di Matteo Balduzzi e Matteo Piccioni
Indirizzo di rete	<a href="https://triennale.org/eventi/refocus-archivio-visivo-della-pandemia">https://triennale.org/eventi/refocus-archivio-visivo-della-pandemia</a>

#### ACCESSO AI DATI

##### SPECIFICHE DI ACCESSO AI DATI

Profilo di accesso	1
Motivazione	bene di proprietà privata

#### COMPILAZIONE

##### COMPILAZIONE

Data	2021
------	------

Nome	Pacchiana, Daniela
Referente scientifico	Cerletti, Maddalena
Funzionario responsabile	Guerci, Gabriella

## **ANNOTAZIONI**

Osservazioni