

It's the stomach.



CODICI

Unità operativa	3g050
Numero scheda	2129
Codice scheda	SUP-3g050-0002129
Visibilità scheda	3

RIFERIMENTO SCHEDA IMMAGINE

Codice IDK della scheda immagine	IMM-3g050-0001954
Codice visibilità scheda immagine	3
Tipo di scheda	F
Livello di ricerca	P

CODICE UNIVOCO

Codice regione	03
Ente schedatore	Museo di Fotografia Contemporanea
Ente competente	S27

OGGETTO

OGGETTO

Definizione dell'oggetto	positivo
Natura biblioteconomica dell'oggetto	m
Originalità	originale

QUANTITA'

Numero oggetti/elementi	1
-------------------------	---

SOGGETTO

SOGGETTO

Identificazione	Refocus2: Welcome Stranger. Italia del post-lockdown - Pandemia: covid-19 - Cabin Fever - Ricerca dell'oro - Screenshot scena del film "The Gold Rush": fotografia, donna - Linguaggio - Ansia - Ricordi
Indicazioni sul soggetto	l'immagine presenta uno screenshot e una frase tratta dal film di Charlie Chaplin "The Gold Rush" (1925), successivamente colorata attraverso l'utilizzo di un programma che grazie al "deep learning" attribuisce automaticamente dei colori alle fotografie in bianco e nero, come a mimare quanto accadeva in fotografia con la colorazione a mano prima dell'avvento del colore

TITOLO

Titolo proprio	"Untitled" from the serie "Welcome Stranger"
Specifiche titolo	dell'autore: comunicazione 2021

CLASSIFICAZIONE

Altra classificazione	foto artistica / di ricerca
Tipo classificazione	Classificazione per genere fotografico Archivi dell'Immagine - Regione Lombardia

THESAURUS

Descrittore	linguaggi
-------------	-----------

Tipo thesaurus Thesaurus AESS, Archivi dell'Immagine - Regione Lombardia

THESAURUS

Descrittore spettacolo

Tipo thesaurus Thesaurus AESS, Archivi dell'Immagine - Regione Lombardia

THESAURUS

Descrittore biografia / ritratto

Tipo thesaurus Thesaurus AESS, Archivi dell'Immagine - Regione Lombardia

THESAURUS

Descrittore calamità naturali

Tipo thesaurus Thesaurus AESS, Archivi dell'Immagine - Regione Lombardia

LOCALIZZAZIONE GEOGRAFICO-AMMINISTRATIVA

LOCALIZZAZIONE GEOGRAFICO-AMMINISTRATIVA

Stato Italia
Regione Lombardia
Provincia MI
Nome provincia Milano
Codice Istat comune 015077
Comune Cinisello Balsamo

COLLOCAZIONE SPECIFICA

Tipologia villa
Qualificazione gentilizia
Denominazione Villa Ghirlanda Silva
Denominazione spazio viabilistico via Frova, 10
Denominazione struttura Museo Nazionale di Fotografia (già Museo di Fotografia Contemporanea)
conservativa - livello 1
Denominazione struttura archivio fotografico
conservativa - livello 2
Tipologia struttura conservativa museo
Collocazione originaria SI

ACCESSIBILITA' DEL BENE

Accessibilità SI
Specifiche su appuntamento

UBICAZIONE

UBICAZIONE FOTO

Fondo Refocus
Sezione RFC2
Serie archivistica CALABRESE_Welcome Stranger
Insieme PNRR
Collocazione RFC2_12_STINKJ_CS
Segnatura strutturata (da calcolare) RFC2_12_STINKJ_CS

INVENTARIO

Denominazione nome file attribuito dall'autore
Data 2020
Numero di inventario generale Alessandro Calabrese_Welcome Stranger5

LUOGO E DATA DELLA RIPRESA

LOCALIZZAZIONE

Stato Italia
Occasione REFOCUS #2 Open call per progetti fotografici nell'Italia del post-lockdown (30 settembre - 2 novembre 2020)
Data 2020/09/00

DATAZIONE GENERICA	
Secolo	XXI
Frazione di secolo	primo quarto
DATAZIONE SPECIFICA	
Da	2020/09/00
A	2020/09/00
DEFINIZIONE CULTURALE	
AUTORE DELLA FOTOGRAFIA	
Autore/Nome scelto	Calabrese, Alessandro
Dati anagrafici/estremi cronologici	1983-
Motivazione dell'attribuzione	firma
Specifiche sull'attribuzione	supporto primario: verso
Codice scheda autore	AUF-3g050-0000075
AUTORE DELLA FOTOGRAFIA	
Autore/Nome scelto	Tariello, Ilaria
Dati anagrafici/estremi cronologici	1986 (?)
Motivazione dell'attribuzione	documentazione
Specifiche sull'attribuzione	questionario artisti
Codice scheda autore	AUF-3g050-0000072
AUTORE DELLA FOTOGRAFIA	
Autore/Nome scelto	Wyman, Jasper
Dati anagrafici/estremi cronologici	notizie 1898
Motivazione dell'attribuzione	bibliografia
Codice scheda autore	AUF-3g050-0000113
CRONOLOGIA	
CRONOLOGIA GENERICA	
Secolo	XXI
Frazione di secolo	primo quarto
CRONOLOGIA SPECIFICA	
Da	2021/10/00
A	2021/10/00
MOTIVAZIONE CRONOLOGIA	
Motivazione	comunicazione autore
Specifiche	comunicazione autore, 2021
PRODUZIONE E DIFFUSIONE	
RESPONSABILITA'	
Ente collettivo/Nome scelto	Direzione Generale Creatività Contemporanea del Ministero della Cultura
Indicazione del nome e dell'indirizzo	Direzione Generale Creatività contemporanea, via di San Michele, 22 - Roma
Riferimento al ruolo	committente
Riferimento al ruolo	finanziatore
Luogo	Roma
Circostanza	REFOCUS #2 open call per progetti fotografici nell'Italia del post-lockdown
Data	2020
Motivazione dell'attribuzione	documentazione
Specifiche sull'attribuzione	REFOCUS #2_Bando (2020)
RESPONSABILITA'	
Ente collettivo/Nome scelto	Museo di Fotografia Contemporanea
Riferimento al ruolo	in collaborazione con
Riferimento al ruolo	finanziatore
Luogo	MI/ Cinisello Balsamo

Circostanza	REFOCUS #2 open call per progetti fotografici nell'Italia del post-lockdown
Data	2020
Motivazione dell'attribuzione	documentazione
Specifiche sull'attribuzione	REFOCUS #2_Bando (2020)

RESPONSABILITA'

Ente collettivo/Nome scelto	Triennale di Milano
Riferimento al ruolo	in collaborazione con
Luogo	Milano
Circostanza	REFOCUS #2 open call per progetti fotografici nell'Italia del post-lockdown
Data	2020
Motivazione dell'attribuzione	documentazione
Specifiche sull'attribuzione	REFOCUS #2_Bando (2020)

RESPONSABILITA'

Autore/Nome scelto	Calabrese, Alessandro
Riferimento al ruolo	stampatore
Luogo	Milano
Circostanza	REFOCUS #2 open call per progetti fotografici nell'Italia del post-lockdown
Data	2021
Motivazione dell'attribuzione	comunicazione autore
Specifiche sull'attribuzione	comunicazione autore 2021 (questionario artisti)
Tiratura	1/3 [3+1 p.a.]

DATI TECNICI

Indicazione di colore	C
Materia e tecnica	stampa ink-jet / carta
Specifiche tecniche	stampante Epson SureColor SC-P900, stampato su carta Décor Smooth Art 210 gr

MISURE

Tipo misure	supporto primario
Unità di misura	mm.
Altezza	594
Larghezza	420
Validità	ca.
Formato	50x60
Altri formati	594 x 420 mm

DATI ANALITICI

ISCRIZIONI

Classe di appartenenza	indicazione di responsabilita'
Tecnica di scrittura	a matita
Posizione	supporto primario: verso: in basso a sinistra
Autore	Wyman, Jasper
Trascrizione	[firma autografa dell'autore:] Alessandro Calabrese

ISCRIZIONI

Classe di appartenenza	documentaria: datazione
Tecnica di scrittura	a matita
Posizione	supporto primario: verso: in basso a sinistra
Autore	Wyman, Jasper
Trascrizione	08/11/2021

CONSERVAZIONE

STATO DI CONSERVAZIONE

Riferimento alla parte	supporto primario: recto
Data	2021
Stato di conservazione	ottimo

CONDIZIONE GIURIDICA E VINCOLI

ACQUISIZIONE

Tipo acquisizione	committenza
Nome	Calabrese, Alessandro
Data acquisizione	2021
Luogo acquisizione	MI/ Cinisello Balsamo/ Villa Ghirlanda/ Museo di Fotografia Contemporanea (dal 2025 Museo Nazionale di Fotografia)/ via Frova, 10

CONDIZIONE GIURIDICA

Indicazione generica	proprietà privata
Indicazione specifica	Fondazione Museo Nazionale di Fotografia (già Fondazione Museo di Fotografia Contemporanea)
Indirizzo	MI/ Cinisello Balsamo/ Villa Ghirlanda/ Museo Nazionale di Fotografia/ via Frova, 10

COPYRIGHT

Nome	Calabrese, Alessandro
Indirizzo	© Alessandro Calabrese, courtesy Museo Nazionale di Fotografia, Milano-Cinisello Balsamo. Progetto vincitore della Open Call Refocus del MIBACT_DGCC 2020
Diritti d'autore	autore

FONTI E DOCUMENTI DI RIFERIMENTO

DOCUMENTAZIONE FOTOGRAFICA

Genere	documentazione allegata
Tipo	fotografia digitale colore
Codice identificativo	sup_3g050_0002129
Visibilità immagine	1
Percorso relativo del file	fondi\RFC2
Nome del file	sup_3g050_0002129.jpg

It's the stomach.

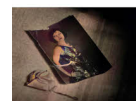

BIBLIOGRAFIA

Genere	bibliografia specifica
Autore	Almanac Suspension
Titolo libro o rivista	Almanac of Suspension
Luogo di edizione	Torino
Anno di edizione	2021
Codice scheda bibliografia	3g050-00030
V., pp., nn.	p. 322
V., tavv., figg.	p. 48

MOSTRE

Titolo	Refocus. Archivio visivo della pandemia
Luogo, sede espositiva, data	Milano (MI), Triennale, 2021/10/20 - 2021/11/21
Specifiche	mostra, in forma di videoproiezione, a cura di Matteo Balduzzi e Matteo Piccioni
Indirizzo di rete	https://triennale.org/eventi/refocus-archivio-visivo-della-pandemia

ACCESSO AI DATI

SPECIFICHE DI ACCESSO AI DATI

Profilo di accesso	1
Motivazione	bene di proprietà privata

COMPILAZIONE

COMPILAZIONE

Data	2021
Nome	Pacchiana, Daniela
Referente scientifico	Cerletti, Maddalena
Funzionario responsabile	Guerci, Gabriella

ANNOTAZIONI

Osservazioni