



CODICI

Unità operativa	3g050
Numero scheda	2122
Codice scheda	SUP-3g050-0002122
Visibilità scheda	3

RIFERIMENTO SCHEDA IMMAGINE

Codice IDK della scheda immagine	IMM-3g050-0001947
Codice visibilità scheda immagine	3
Tipo di scheda	F
Livello di ricerca	P

CODICE UNIVOCO

Codice regione	03
Ente schedatore	Museo di Fotografia Contemporanea
Ente competente	S27

OGGETTO

OGGETTO

Definizione dell'oggetto	positivo
Natura biblioteconomica dell'oggetto	m
Originalità	originale

QUANTITA'

Numero oggetti/elementi	1
-------------------------	---

SOGGETTO

SOGGETTO

Identificazione	Refocus2: Essere anfibio (dalla serie Umanalacuna). Italia del post-lockdown - Pandemia: covid-19 - Venezia: laguna - Acqua - Petto di Giacomo Bianco: dettaglio - Pesce - Natura - Evasione
Indicazioni sul soggetto	composizione di tre immagini. L'immagine di fondo è stata presa dalle webcam subacquee della Piattaforma Oceanografica Acqua Alta del C.N.R durante il periodo del lockdown
Nomi	Bianco, Giacomo

TITOLO

Titolo proprio	ESSERE ANFIBIO (Dalla serie UMANALACUNA)
Specifiche titolo	dell'autore: comunicazione 2021

CLASSIFICAZIONE

Altra classificazione	foto artistica / di ricerca
Tipo classificazione	Classificazione per genere fotografico Archivi dell'Immagine - Regione Lombardia

THESAURUS

Descrittore	biografia / ritratto
Tipo thesaurus	Thesaurus AESS, Archivi dell'Immagine - Regione Lombardia

THESAURUS

Descrittore corpo/figura umana
Tipo thesaurus Thesaurus AESS, Archivi dell'Immagine - Regione Lombardia

THESAURUS

Descrittore acqua
Tipo thesaurus Thesaurus AESS, Archivi dell'Immagine - Regione Lombardia

THESAURUS

Descrittore natura
Tipo thesaurus Thesaurus AESS, Archivi dell'Immagine - Regione Lombardia

THESAURUS

Descrittore calamità naturali
Tipo thesaurus Thesaurus AESS, Archivi dell'Immagine - Regione Lombardia

THESAURUS

Descrittore animali
Tipo thesaurus Thesaurus AESS, Archivi dell'Immagine - Regione Lombardia

LOCALIZZAZIONE GEOGRAFICO-AMMINISTRATIVA**LOCALIZZAZIONE GEOGRAFICO-AMMINISTRATIVA**

Stato Italia
Regione Lombardia
Provincia MI
Nome provincia Milano
Codice Istat comune 015077
Comune Cinisello Balsamo

COLLOCAZIONE SPECIFICA

Tipologia villa
Qualificazione gentilizia
Denominazione Villa Ghirlanda Silva
Denominazione spazio viabilistico via Frova, 10
Denominazione struttura conservativa - livello 1 Museo Nazionale di Fotografia (già Museo di Fotografia Contemporanea)
Denominazione struttura conservativa - livello 2 archivio fotografico
Tipologia struttura conservativa museo
Collocazione originaria SI

ACCESSIBILITA' DEL BENE

Accessibilità SI
Specifiche su appuntamento

UBICAZIONE**UBICAZIONE FOTO**

Fondo Refocus
Sezione RFC2
Serie archivistica BIANCO_Essere anfibio
Insieme PNRR
Collocazione RFC2_5_STINKJ_CS
Segnatura strutturata (da calcolare) RFC2_5_STINKJ_CS

INVENTARIO

Denominazione nome file attribuito dall'autore
Data 2020
Numero di inventario generale Giacomo Bianco_05

LUOGO E DATA DELLA RIPRESA

LOCALIZZAZIONE	
Stato	Italia
Regione	Veneto
Provincia	VE
Comune	Venezia
Occasione	REFOCUS #2 Open call per progetti fotografici nell'Italia del post-lockdown (30 settembre - 2 novembre 2020)
Data	2020
DATAZIONE GENERICA	
Secolo	XXI
Frazione di secolo	primo quarto
DATAZIONE SPECIFICA	
Da	2020
A	2020
DEFINIZIONE CULTURALE	
AUTORE DELLA FOTOGRAFIA	
Autore/Nome scelto	Bianco, Giacomo
Dati anagrafici/estremi cronologici	1994-
Motivazione dell'attribuzione	firma
Specifiche sull'attribuzione	supporto primario: verso
Codice scheda autore	AUF-3g050-0000074
CRONOLOGIA	
CRONOLOGIA GENERICA	
Secolo	XXI
Frazione di secolo	primo quarto
CRONOLOGIA SPECIFICA	
Da	2021/10/00
A	2021/10/00
MOTIVAZIONE CRONOLOGIA	
Motivazione	comunicazione autore
Specifiche	comunicazione autore, 2021
PRODUZIONE E DIFFUSIONE	
RESPONSABILITA'	
Ente collettivo/Nome scelto	Direzione Generale Creatività Contemporanea del Ministero della Cultura
Indicazione del nome e dell'indirizzo	Direzione Generale Creatività contemporanea, via di San Michele, 22 - Roma
Riferimento al ruolo	committente
Riferimento al ruolo	finanziatore
Luogo	Roma
Circostanza	REFOCUS #2 open call per progetti fotografici nell'Italia del post-lockdown
Data	2020
Motivazione dell'attribuzione	documentazione
Specifiche sull'attribuzione	REFOCUS #2_Bando (2020)
RESPONSABILITA'	
Ente collettivo/Nome scelto	Museo di Fotografia Contemporanea
Riferimento al ruolo	in collaborazione con
Riferimento al ruolo	finanziatore
Luogo	MI/ Cinisello Balsamo
Circostanza	REFOCUS #2 open call per progetti fotografici nell'Italia del post-lockdown
Data	2020
Motivazione dell'attribuzione	documentazione

Specifiche sull'attribuzione REFOCUS #2_Bando (2020)

RESPONSABILITA'

Ente collettivo/Nome scelto Triennale di Milano
Riferimento al ruolo in collaborazione con
Luogo Milano
Circostanza REFOCUS #2 open call per progetti fotografici nell'Italia del post-lockdown
Data 2020
Motivazione dell'attribuzione documentazione
Specifiche sull'attribuzione REFOCUS #2_Bando (2020)

RESPONSABILITA'

Ente collettivo/Nome scelto Linke
Indicazione del nome e dell'indirizzo Linke, via Avancini 8 - Milano
Riferimento al ruolo stampatore
Luogo Milano
Circostanza REFOCUS #2 open call per progetti fotografici nell'Italia del post-lockdown
Data 2021
Motivazione dell'attribuzione comunicazione autore
Specifiche sull'attribuzione comunicazione autore 2021 (questionario artisti)
Tiratura 1/1

DATI TECNICI

Indicazione di colore C
Materia e tecnica stampa ink-jet / carta
Specifiche tecniche stampante Epson SureColor P20000, inchiostro Epson UltraChrome PRO ink, stampato su carta u carta Hahnemühle Photorag bright white 310 gr

MISURE

Tipo misure supporto primario
Unità di misura mm.
Altezza 420
Larghezza 594
Validità ca.
Formato 50x60
Altri formati 420 x 594 mm

DATI ANALITICI

ISCRIZIONI

Classe di appartenenza indicazione di responsabilita'
Tecnica di scrittura a matita
Posizione supporto primario: verso: in basso a destra
Autore Bianco, Giacomo
Trascrizione [firma autografa dell'autore:] Giacomo Bianco

ISCRIZIONI

Classe di appartenenza documentaria: datazione
Tecnica di scrittura a matita
Posizione supporto primario: verso: in basso a destra
Autore Bianco, Giacomo
Trascrizione 2020

CONSERVAZIONE

STATO DI CONSERVAZIONE

Riferimento alla parte supporto primario: recto
Data 2021
Stato di conservazione ottimo

CONDIZIONE GIURIDICA E VINCOLI

ACQUISIZIONE

Tipo acquisizione	committenza
Nome	Bianco, Giacomo
Data acquisizione	2021
Luogo acquisizione	MI/ Cinisello Balsamo/ Villa Ghirlanda/ Museo di Fotografia Contemporanea (dal 2025 Museo Nazionale di Fotografia)/ via Frova, 10

CONDIZIONE GIURIDICA

Indicazione generica	proprietà privata
Indicazione specifica	Fondazione Museo Nazionale di Fotografia (già Fondazione Museo di Fotografia Contemporanea)
Indirizzo	MI/ Cinisello Balsamo/ Villa Ghirlanda/ Museo Nazionale di Fotografia/ via Frova, 10

COPYRIGHT

Nome	Bianco, Giacomo
Indirizzo	© Giacomo Bianco, courtesy Museo Nazionale di Fotografia, Milano-Cinisello Balsamo. Progetto vincitore della Open Call Refocus del MIBACT_DGCC 2020
Diritti d'autore	autore

FONTI E DOCUMENTI DI RIFERIMENTO

DOCUMENTAZIONE FOTOGRAFICA

Genere	documentazione allegata
Tipo	fotografia digitale colore
Codice identificativo	sup_3g050_0002122
Visibilità immagine	1
Percorso relativo del file	fondi\RFC2
Nome del file	sup_3g050_0002122.jpg

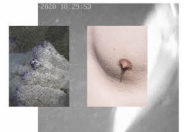

BIBLIOGRAFIA

Genere	bibliografia specifica
Autore	Almanac Suspension
Titolo libro o rivista	Almanac of Suspension
Luogo di edizione	Torino
Anno di edizione	2021
Codice scheda bibliografia	3g050-00030
V., pp., nn.	p. 321
V., tavv., figg.	p. 226

MOSTRE

Titolo	Refocus. Archivio visivo della pandemia
Luogo, sede espositiva, data	Milano (MI), Triennale, 2021/10/20 - 2021/11/21
Specifiche	mostra, in forma di videoproiezione, a cura di Matteo Balduzzi e Matteo Piccioni
Indirizzo di rete	https://triennale.org/eventi/refocus-archivio-visivo-della-pandemia

ACCESSO AI DATI

SPECIFICHE DI ACCESSO AI DATI

Profilo di accesso	1
Motivazione	bene di proprietà privata

COMPILAZIONE

COMPILAZIONE

Data	2021
Nome	Pacchiana, Daniela
Referente scientifico	Cerletti, Maddalena

Funzionario responsabile

Guerci, Gabriella

ANNOTAZIONI

Osservazioni