

CODICI

| | |
|-------------------|-------------------|
| Unità operativa | 3g050 |
| Numero scheda | 2119 |
| Codice scheda | SUP-3g050-0002119 |
| Visibilità scheda | 3 |

RIFERIMENTO SCHEDA IMMAGINE

| | |
|-----------------------------------|-------------------|
| Codice IDK della scheda immagine | IMM-3g050-0001944 |
| Codice visibilità scheda immagine | 3 |
| Tipo di scheda | F |
| Livello di ricerca | P |

CODICE UNIVOCO

| | |
|-----------------|-----------------------------------|
| Codice regione | 03 |
| Ente schedatore | Museo di Fotografia Contemporanea |
| Ente competente | S27 |

OGGETTO

OGGETTO

| | |
|--------------------------------------|-----------|
| Definizione dell'oggetto | positivo |
| Natura biblioteconomica dell'oggetto | m |
| Originalità | originale |

QUANTITA'

| | |
|-------------------------|---|
| Numero oggetti/elementi | 1 |
|-------------------------|---|

SOGGETTO

SOGGETTO

| | |
|--------------------------|--|
| Identificazione | Refocus2: Essere anfibio (dalla serie Umanalacuna). Italia del post-lockdown - Pandemia: covid-19 - Venezia: laguna - Acqua - Collo di Giacomo Bianco: dettaglio - Natura - Evasione |
| Indicazioni sul soggetto | composizione di tre immagini. L'immagine di fondo è stata presa dalle webcam subacquee della Piattaforma Oceanografica Acqua Alta del C.N.R durante il periodo del lockdown |
| Nomi | Bianco, Giacomo |

TITOLO

| | |
|-------------------|--|
| Titolo proprio | ESSERE ANFIBIO (Dalla serie UMANALACUNA) |
| Specifiche titolo | dell'autore: comunicazione 2021 |

CLASSIFICAZIONE

| | |
|-----------------------|--|
| Altra classificazione | foto artistica / di ricerca |
| Tipo classificazione | Classificazione per genere fotografico Archivi dell'Immagine - Regione Lombardia |

THESAURUS

| | |
|----------------|---|
| Descrittore | biografia / ritratto |
| Tipo thesaurus | Thesaurus AESS, Archivi dell'Immagine - Regione Lombardia |

THESAURUS

Descrittore acqua
Tipo thesaurus Thesaurus AESS, Archivi dell'Immagine - Regione Lombardia

THESAURUS

Descrittore natura
Tipo thesaurus Thesaurus AESS, Archivi dell'Immagine - Regione Lombardia

THESAURUS

Descrittore calamità naturali
Tipo thesaurus Thesaurus AESS, Archivi dell'Immagine - Regione Lombardia

LOCALIZZAZIONE GEOGRAFICO-AMMINISTRATIVA**LOCALIZZAZIONE GEOGRAFICO-AMMINISTRATIVA**

Stato Italia
Regione Lombardia
Provincia MI
Nome provincia Milano
Codice Istat comune 015077
Comune Cinisello Balsamo

COLLOCAZIONE SPECIFICA

Tipologia villa
Qualificazione gentilizia
Denominazione Villa Ghirlanda Silva
Denominazione spazio viabilistico via Frova, 10
Denominazione struttura conservativa - livello 1 Museo Nazionale di Fotografia (già Museo di Fotografia Contemporanea)
Denominazione struttura conservativa - livello 2 archivio fotografico
Tipologia struttura conservativa museo
Collocazione originaria SI

ACCESSIBILITA' DEL BENE

Accessibilità SI
Specifiche su appuntamento

UBICAZIONE**UBICAZIONE FOTO**

Fondo Refocus
Sezione RFC2
Serie archivistica BIANCO_Essere anfibio
Insieme PNRR
Collocazione RFC2_2_STINKJ_CS
Segnatura strutturata (da calcolare) RFC2_2_STINKJ_CS

INVENTARIO

Denominazione nome file attribuito dall'autore
Data 2020
Numero di inventario generale Giacomo Bianco_02

LUOGO E DATA DELLA RIPRESA**LOCALIZZAZIONE**

Stato Italia
Regione Veneto
Provincia VE
Comune Venezia
Occasione REFOCUS #2 Open call per progetti fotografici nell'Italia del post-lockdown (30

settembre - 2 novembre 2020)

Data 2020

DATAZIONE GENERICA

Secolo XXI
Frazione di secolo primo quarto

DATAZIONE SPECIFICA

Da 2020
A 2020

DEFINIZIONE CULTURALE

AUTORE DELLA FOTOGRAFIA

Autore/Nome scelto Bianco, Giacomo
Dati anagrafici/estremi cronologici 1994-
Motivazione dell'attribuzione firma
Specifiche sull'attribuzione supporto primario: verso
Codice scheda autore AUF-3g050-0000074

CRONOLOGIA

CRONOLOGIA GENERICA

Secolo XXI
Frazione di secolo primo quarto

CRONOLOGIA SPECIFICA

Da 2021/10/00
A 2021/10/00

MOTIVAZIONE CRONOLOGIA

Motivazione comunicazione autore
Specifiche comunicazione autore, 2021

PRODUZIONE E DIFFUSIONE

RESPONSABILITA'

Ente collettivo/Nome scelto Direzione Generale Creatività Contemporanea del Ministero della Cultura
Indicazione del nome e dell'indirizzo Direzione Generale Creatività contemporanea, via di San Michele, 22 - Roma
Riferimento al ruolo committente
Riferimento al ruolo finanziatore
Luogo Roma
Circostanza REFOCUS #2 open call per progetti fotografici nell'Italia del post-lockdown
Data 2020
Motivazione dell'attribuzione documentazione
Specifiche sull'attribuzione REFOCUS #2_Bando (2020)

RESPONSABILITA'

Ente collettivo/Nome scelto Museo di Fotografia Contemporanea
Riferimento al ruolo in collaborazione con
Riferimento al ruolo finanziatore
Luogo MI/ Cinisello Balsamo
Circostanza REFOCUS #2 open call per progetti fotografici nell'Italia del post-lockdown
Data 2020
Motivazione dell'attribuzione documentazione
Specifiche sull'attribuzione REFOCUS #2_Bando (2020)

RESPONSABILITA'

Ente collettivo/Nome scelto Triennale di Milano
Riferimento al ruolo in collaborazione con
Luogo Milano
Circostanza REFOCUS #2 open call per progetti fotografici nell'Italia del post-lockdown

| | |
|-------------------------------|-------------------------|
| Data | 2020 |
| Motivazione dell'attribuzione | documentazione |
| Specifiche sull'attribuzione | REFOCUS #2_Bando (2020) |

RESPONSABILITA'

| | |
|---------------------------------------|---|
| Ente collettivo/Nome scelto | Linke |
| Indicazione del nome e dell'indirizzo | Linke, via Avancini 8 - Milano |
| Riferimento al ruolo | stampatore |
| Luogo | Milano |
| Circostanza | REFOCUS #2 open call per progetti fotografici nell'Italia del post-lockdown |
| Data | 2021 |
| Motivazione dell'attribuzione | comunicazione autore |
| Specifiche sull'attribuzione | comunicazione autore 2021 (questionario artisti) |
| Tiratura | 1/1 |

DATI TECNICI

| | |
|-----------------------|---|
| Indicazione di colore | C |
| Materia e tecnica | stampa ink-jet / carta |
| Specifiche tecniche | stampante Epson SureColor P20000, inchiostro Epson UltraChrome PRO ink, stampato su carta u carta Hahnemühle Photorag bright white 310 gr |

MISURE

| | |
|-----------------|-------------------|
| Tipo misure | supporto primario |
| Unità di misura | mm. |
| Altezza | 420 |
| Larghezza | 594 |
| Validità | ca. |
| Formato | 50x60 |
| Altri formati | 420 x 594 mm |

DATI ANALITICI

ISCRIZIONI

| | |
|------------------------|---|
| Classe di appartenenza | indicazione di responsabilita' |
| Tecnica di scrittura | a matita |
| Posizione | supporto primario: verso: in basso a destra |
| Autore | Bianco, Giacomo |
| Trascrizione | [firma autografa dell'autore:] Giacomo Bianco |

ISCRIZIONI

| | |
|------------------------|---|
| Classe di appartenenza | documentaria: datazione |
| Tecnica di scrittura | a matita |
| Posizione | supporto primario: verso: in basso a destra |
| Autore | Bianco, Giacomo |
| Trascrizione | 2020 |

CONSERVAZIONE

STATO DI CONSERVAZIONE

| | |
|------------------------|--------------------------|
| Riferimento alla parte | supporto primario: recto |
| Data | 2021 |
| Stato di conservazione | ottimo |

CONDIZIONE GIURIDICA E VINCOLI

ACQUISIZIONE

| | |
|--------------------|---|
| Tipo acquisizione | committenza |
| Nome | Bianco, Giacomo |
| Data acquisizione | 2021 |
| Luogo acquisizione | MI/ Cinisello Balsamo/ Villa Ghirlanda/ Museo di Fotografia Contemporanea (dal 2025 Museo Nazionale di Fotografia)/ via Frova, 10 |

CONDIZIONE GIURIDICA

| | |
|-----------------------|---|
| Indicazione generica | proprietà privata |
| Indicazione specifica | Fondazione Museo Nazionale di Fotografia (già Fondazione Museo di Fotografia Contemporanea) |
| Indirizzo | MI/ Cinisello Balsamo/ Villa Ghirlanda/ Museo Nazionale di Fotografia/ via Frova, 10 |

COPYRIGHT

| | |
|------------------|---|
| Nome | Bianco, Giacomo |
| Indirizzo | © Giacomo Bianco, courtesy Museo Nazionale di Fotografia, Milano-Cinisello Balsamo. Progetto vincitore della Open Call Refocus del MIBACT_DGCC 2020 |
| Diritti d'autore | autore |

FONTI E DOCUMENTI DI RIFERIMENTO

DOCUMENTAZIONE FOTOGRAFICA

| | |
|----------------------------|----------------------------|
| Genere | documentazione allegata |
| Tipo | fotografia digitale colore |
| Codice identificativo | sup_3g050_0002119 |
| Visibilità immagine | 1 |
| Percorso relativo del file | fondi\RFC2 |
| Nome del file | sup_3g050_0002119.jpg |

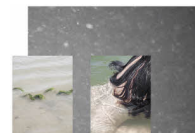

BIBLIOGRAFIA

| | |
|----------------------------|------------------------|
| Genere | bibliografia specifica |
| Autore | Almanac Suspension |
| Titolo libro o rivista | Almanac of Suspension |
| Luogo di edizione | Torino |
| Anno di edizione | 2021 |
| Codice scheda bibliografia | 3g050-00030 |
| V., pp., nn. | p. 321 |
| V., tavv., figg. | p. 229 |

MOSTRE

| | |
|------------------------------|---|
| Titolo | Refocus. Archivio visivo della pandemia |
| Luogo, sede espositiva, data | Milano (MI), Triennale, 2021/10/20 - 2021/11/21 |
| Specifiche | mostra, in forma di videoproiezione, a cura di Matteo Balduzzi e Matteo Piccioni |
| Indirizzo di rete | https://triennale.org/eventi/refocus-archivio-visivo-della-pandemia |

ACCESSO AI DATI

SPECIFICHE DI ACCESSO AI DATI

| | |
|--------------------|---------------------------|
| Profilo di accesso | 1 |
| Motivazione | bene di proprietà privata |

COMPILAZIONE

COMPILAZIONE

| | |
|--------------------------|---------------------|
| Data | 2021 |
| Nome | Pacchiana, Daniela |
| Referente scientifico | Cerletti, Maddalena |
| Funzionario responsabile | Guerci, Gabriella |

ANNOTAZIONI

Osservazioni