

## CODICI

Unità operativa	3g050
Numero scheda	2099
Codice scheda	SUP-3g050-0002099
Visibilità scheda	3

## RIFERIMENTO SCHEDA IMMAGINE

Codice IDK della scheda immagine	IMM-3g050-0001938
Codice visibilità scheda immagine	3
Tipo di scheda	F
Livello di ricerca	P

## CODICE UNIVOCO

Codice regione	03
Ente schedatore	Museo di Fotografia Contemporanea
Ente competente	S27

## OGGETTO

### OGGETTO

Definizione dell'oggetto	positivo
Natura biblioteconomica dell'oggetto	m
Originalità	originale

### QUANTITA'

Numero oggetti/elementi	1
-------------------------	---

## SOGGETTO

### SOGGETTO

Identificazione	Refocus1: L'opposto della verità è un'altra verità. Italia del lockdown - Pandemia: covid-19 - Bologna - Esterno - Cielo: nube - Antenna - Natura - Evasione
Indicazioni sul soggetto	didascalia dell'autore stampata sul recto della stampa: "Una bambina sogna lo zucchero filato che mangerà sul lungomare, in vacanza. // Dilagano le fake news secondo le quali il COVID-19 sarebbe diffuso dalle antenne 5G. Nuvole strane" (Stefano Maniero)

### TITOLO

Titolo proprio	Nuvola 5G
Specifiche titolo	dell'autore: comunicazione 2021

### TITOLO

Titolo attribuito	"Nuvola 5G" dalla serie "L'opposto della verità è un'altra verità"
Specifiche titolo	del catalogatore

## CLASSIFICAZIONE

Altra classificazione	paesaggio
Tipo classificazione	Classificazione per genere fotografico Archivi dell'Immagine - Regione Lombardia

## THESAURUS

Descrittore calamità naturali  
Tipo thesaurus Thesaurus AESS, Archivi dell'Immagine - Regione Lombardia

#### THESAURUS

Descrittore eventi naturali  
Tipo thesaurus Thesaurus AESS, Archivi dell'Immagine - Regione Lombardia

#### THESAURUS

Descrittore città  
Tipo thesaurus Thesaurus AESS, Archivi dell'Immagine - Regione Lombardia

#### LOCALIZZAZIONE GEOGRAFICO-AMMINISTRATIVA

##### LOCALIZZAZIONE GEOGRAFICO-AMMINISTRATIVA

Stato Italia  
Regione Lombardia  
Provincia MI  
Nome provincia Milano  
Codice Istat comune 015077  
Comune Cinisello Balsamo

#### COLLOCAZIONE SPECIFICA

Tipologia villa  
Qualificazione gentilizia  
Denominazione Villa Ghirlanda Silva  
Denominazione spazio viabilistico via Frova, 10  
Denominazione struttura conservativa - livello 1 Museo Nazionale di Fotografia (già Museo di Fotografia Contemporanea)  
Denominazione struttura conservativa - livello 2 archivio fotografico  
Tipologia struttura conservativa museo  
Collocazione originaria SI

#### ACCESSIBILITA' DEL BENE

Accessibilità SI  
Specifiche su appuntamento

#### UBICAZIONE

##### UBICAZIONE FOTO

Fondo Refocus  
Sezione RFC1  
Serie archivistica MANIERO\_Opposto Verità  
Insieme AI  
Insieme PNRR  
Collocazione RFC1\_145\_STINKJ\_CS  
Segnatura strutturata (da calcolare) RFC1\_145\_STINKJ\_CS

#### INVENTARIO

Denominazione nome file attribuito dall'autore  
Data 2020  
Numero di inventario generale Stefano Maniero\_Nuvola 5g

#### LUOGO E DATA DELLA RIPRESA

##### LOCALIZZAZIONE

Stato Italia  
Regione Emilia-Romagna  
Provincia BO  
Comune Bologna  
Occasione REFOCUS #1 Open call fotografica sul territorio italiano all'epoca del lockdown (28 aprile - 10 giugno 2020)

Data	2020/03/08-2020/06/01
<b>DATAZIONE GENERICA</b>	
Secolo	XXI
Frazione di secolo	primo quarto
<b>DATAZIONE SPECIFICA</b>	
Da	2020/03/08
Validità	post
A	2020/06/01
Validità	ante
<b>DEFINIZIONE CULTURALE</b>	
<b>AUTORE DELLA FOTOGRAFIA</b>	
Autore/Nome scelto	Maniero, Stefano
Dati anagrafici/estremi cronologici	1989-
Motivazione dell'attribuzione	provenienza
Codice scheda autore	AUF-3g050-0000093
<b>CRONOLOGIA</b>	
<b>CRONOLOGIA GENERICA</b>	
Secolo	XXI
Frazione di secolo	primo quarto
<b>CRONOLOGIA SPECIFICA</b>	
Da	2021/10/06
A	2021/10/06
<b>MOTIVAZIONE CRONOLOGIA</b>	
Motivazione	comunicazione autore
Specifiche	comunicazione autore, 2021
<b>PRODUZIONE E DIFFUSIONE</b>	
<b>RESPONSABILITA'</b>	
Ente collettivo/Nome scelto	Direzione Generale Creatività Contemporanea del Ministero della Cultura
Indicazione del nome e dell'indirizzo	Direzione Generale Creatività contemporanea, via di San Michele, 22 - Roma
Riferimento al ruolo	committente
Riferimento al ruolo	finanziatore
Luogo	Roma
Circostanza	REFOCUS #1 Open call fotografica sul territorio italiano all'epoca del lockdown (28 aprile - 10 giugno 2020)
Data	2020
Motivazione dell'attribuzione	documentazione
Specifiche sull'attribuzione	REFOCUS_Bando (2020)
<b>RESPONSABILITA'</b>	
Ente collettivo/Nome scelto	Museo di Fotografia Contemporanea
Riferimento al ruolo	in collaborazione con
Riferimento al ruolo	finanziatore
Luogo	MI/ Cinisello Balsamo
Circostanza	REFOCUS #1 Open call fotografica sul territorio italiano all'epoca del lockdown (28 aprile - 10 giugno 2020)
Data	2020
Motivazione dell'attribuzione	documentazione
Specifiche sull'attribuzione	REFOCUS_Bando (2020)
<b>RESPONSABILITA'</b>	
Ente collettivo/Nome scelto	Triennale di Milano
Riferimento al ruolo	in collaborazione con

Luogo	Milano
Circostanza	REFOCUS #1 Open call fotografica sul territorio italiano all'epoca del lockdown (28 aprile - 10 giugno 2020)
Data	2020
Motivazione dell'attribuzione	documentazione
Specifiche sull'attribuzione	REFOCUS_Bando (2020)

#### RESPONSABILITA'

Ente collettivo/Nome scelto	Fina Estampa
Indicazione del nome e dell'indirizzo	Fina Estampa, via Turati, 8/a - Bologna
Riferimento al ruolo	stampatore
Luogo	Bologna
Circostanza	REFOCUS #1 Open call fotografica sul territorio italiano all'epoca del lockdown (28 aprile - 10 giugno 2020)
Data	2021
Motivazione dell'attribuzione	comunicazione autore
Specifiche sull'attribuzione	comunicazione autore 2021 (questionario artisti)
Tiratura	1/1

#### DATI TECNICI

Indicazione di colore	C
Materia e tecnica	stampa ink-jet / carta
Specifiche tecniche	stampa inkjet ai pigmenti, stampato su carta cotone Hahnemühle RAG 188 gr

#### MISURE

Tipo misure	supporto primario
Unità di misura	mm.
Altezza	420
Larghezza	594
Validità	ca.
Formato	50x60
Altri formati	420 x 594 mm

#### CONSERVAZIONE

##### STATO DI CONSERVAZIONE

Riferimento alla parte	supporto primario: recto
Data	2021
Stato di conservazione	ottimo

#### CONDIZIONE GIURIDICA E VINCOLI

##### ACQUISIZIONE

Tipo acquisizione	committenza
Nome	Maniero, Stefano
Data acquisizione	2021
Luogo acquisizione	MI/ Cinisello Balsamo/ Villa Ghirlanda/ Museo di Fotografia Contemporanea (dal 2025 Museo Nazionale di Fotografia)/ via Frova, 10

##### CONDIZIONE GIURIDICA

Indicazione generica	proprietà privata
Indicazione specifica	Fondazione Museo Nazionale di Fotografia (già Fondazione Museo di Fotografia Contemporanea)
Indirizzo	MI/ Cinisello Balsamo/ Villa Ghirlanda/ Museo Nazionale di Fotografia/ via Frova, 10

##### COPYRIGHT

Nome	Maniero, Stefano
Indirizzo	© Stefano Maniero, courtesy Museo Nazionale di Fotografia, Milano-Cinisello Balsamo. Progetto vincitore della Open Call Refocus del MIBACT_DGCC 2020

Diritti d'autore autore

## FONTI E DOCUMENTI DI RIFERIMENTO

### DOCUMENTAZIONE FOTOGRAFICA

Genere documentazione allegata  
Tipo fotografia digitale colore  
Codice identificativo sup\_3g050\_0002099  
Visibilità immagine 1  
Percorso relativo del file fondi\RFC1  
Nome del file sup\_3g050\_0002099.jpg

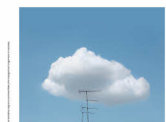

### BIBLIOGRAFIA

Genere bibliografia specifica  
Autore Almanac Suspension  
Titolo libro o rivista Almanac of Suspension  
Luogo di edizione Torino  
Anno di edizione 2021  
Codice scheda bibliografia 3g050-00030  
V., pp., nn. p. 338  
V., tavv., figg. pp. 236-237

### MOSTRE

Titolo Refocus. Archivio visivo della pandemia  
Luogo, sede espositiva, data Milano (MI), Triennale, 2021/10/20 - 2021/11/21  
Specifiche mostra, in forma di videoproiezione, a cura di Matteo Balduzzi e Matteo Piccioni  
Indirizzo di rete <https://triennale.org/eventi/refocus-archivio-visivo-della-pandemia>

## ACCESSO AI DATI

### SPECIFICHE DI ACCESSO AI DATI

Profilo di accesso 1  
Motivazione bene di proprietà privata

## COMPILAZIONE

### COMPILAZIONE

Data 2021  
Nome Pacchiana, Daniela  
Referente scientifico Cerletti, Maddalena  
Funzionario responsabile Guerci, Gabriella

## ANNOTAZIONI

Osservazioni