



CODICI

Unità operativa	3g050
Numero scheda	1946
Codice scheda	SUP-3g050-0001946
Visibilità scheda	3

RIFERIMENTO SCHEDA IMMAGINE

Codice IDK della scheda immagine	IMM-3g050-0001785
Codice visibilità scheda immagine	3
Tipo di scheda	F
Livello di ricerca	P

CODICE UNIVOCO

Codice regione	03
Ente schedatore	Museo di Fotografia Contemporanea
Ente competente	S27

OGGETTO

OGGETTO

Definizione dell'oggetto	positivo
Natura biblioteconomica dell'oggetto	m
Originalità	originale

QUANTITA'

Numero oggetti/elementi	1
-------------------------	---

SOGGETTO

SOGGETTO

Identificazione	Refocus1: Ballad of Woods and Wounds. Italia del lockdown - Pandemia: covid-19 - Luogo di nascita: rifugio sicuro - Cocconato d'Asti - Cane: denti - Mano - Ansia - Isolamento - Distanziamento sociale
-----------------	---

TITOLO

Titolo proprio	Ballad of Woods and Wounds. Senza Titolo 1
Specifiche titolo	dell'autore: comunicazione 2021

TITOLO

Titolo attribuito	Ballad of Woods and Wounds. Senza Titolo 1, 2020
Specifiche titolo	didascalia mostra "Animati. God, Human, Animal, Machine", Cinisello Balsamo, Museo di Fotografia Contemporanea, 2025

CLASSIFICAZIONE

Altra classificazione	reportage
Tipo classificazione	Classificazione per genere fotografico Archivi dell'Immagine - Regione Lombardia

THESAURUS

Descrittore	calamità naturali
Tipo thesaurus	Thesaurus AESS, Archivi dell'Immagine - Regione Lombardia

THESAURUS

Descrittore animali
Tipo thesaurus Thesaurus AESS, Archivi dell'Immagine - Regione Lombardia

LOCALIZZAZIONE GEOGRAFICO-AMMINISTRATIVA**LOCALIZZAZIONE GEOGRAFICO-AMMINISTRATIVA**

Stato Italia
Regione Lombardia
Provincia MI
Nome provincia Milano
Codice Istat comune 015077
Comune Cinisello Balsamo

COLLOCAZIONE SPECIFICA

Tipologia villa
Qualificazione gentilizia
Denominazione Villa Ghirlanda Silva
Denominazione spazio viabilistico via Frova, 10
Denominazione struttura conservativa - livello 1 Museo Nazionale di Fotografia (già Museo di Fotografia Contemporanea)
Denominazione struttura conservativa - livello 2 archivio fotografico
Tipologia struttura conservativa museo
Collocazione originaria SI

ACCESSIBILITA' DEL BENE

Accessibilità SI
Specifiche su appuntamento

UBICAZIONE**UBICAZIONE FOTO**

Fondo Refocus
Sezione RFC1
Serie archivistica CLAVARINO_Ballad
Insieme PNRR
Insieme AI
Collocazione RFC1_12_STINKJ_CS
Segnatura strutturata (da calcolare) RFC1_12_STINKJ_CS

INVENTARIO

Denominazione nome file attribuito dall'autore
Data 2020
Numero di inventario generale Tomaso Clavarino_02_Ballad of Woods and Wounds_2020

LUOGO E DATA DELLA RIPRESA**LOCALIZZAZIONE**

Stato Italia
Regione Piemonte
Provincia AT
Comune Cocconato
Occasione REFOCUS #1 Open call fotografica sul territorio italiano all'epoca del lockdown (28 aprile - 10 giugno 2020)
Data 2020

DATAZIONE GENERICA

Secolo XXI
Frazione di secolo primo quarto

DATAZIONE SPECIFICA

Da 2020
A 2020

DEFINIZIONE CULTURALE

AUTORE DELLA FOTOGRAFIA

Autore/Nome scelto Clavarino, Tomaso
Dati anagrafici/estremi cronologici 1986-
Motivazione dell'attribuzione firma
Specifiche sull'attribuzione supporto primario: verso
Codice scheda autore AUF-3g050-0000080

CRONOLOGIA

CRONOLOGIA GENERICA

Secolo XXI
Frazione di secolo primo quarto

CRONOLOGIA SPECIFICA

Da 2021
A 2021

MOTIVAZIONE CRONOLOGIA

Motivazione comunicazione autore
Specifiche comunicazione autore, 2021

PRODUZIONE E DIFFUSIONE

RESPONSABILITA'

Ente collettivo/Nome scelto Direzione Generale Creatività Contemporanea del Ministero della Cultura
Indicazione del nome e dell'indirizzo Direzione Generale Creatività contemporanea, via di San Michele, 22 - Roma
Riferimento al ruolo committente
Riferimento al ruolo finanziatore
Luogo Roma
Circostanza REFOCUS #1 Open call fotografica sul territorio italiano all'epoca del lockdown (28 aprile - 10 giugno 2020)
Data 2020
Motivazione dell'attribuzione documentazione
Specifiche sull'attribuzione REFOCUS_Bando (2020)

RESPONSABILITA'

Ente collettivo/Nome scelto Museo di Fotografia Contemporanea
Riferimento al ruolo in collaborazione con
Riferimento al ruolo finanziatore
Luogo MI/ Cinisello Balsamo
Circostanza REFOCUS #1 Open call fotografica sul territorio italiano all'epoca del lockdown (28 aprile - 10 giugno 2020)
Data 2020
Motivazione dell'attribuzione documentazione
Specifiche sull'attribuzione REFOCUS_Bando (2020)

RESPONSABILITA'

Ente collettivo/Nome scelto Triennale di Milano
Riferimento al ruolo in collaborazione con
Luogo Milano
Circostanza REFOCUS #1 Open call fotografica sul territorio italiano all'epoca del lockdown (28 aprile - 10 giugno 2020)
Data 2020
Motivazione dell'attribuzione documentazione
Specifiche sull'attribuzione REFOCUS_Bando (2020)

RESPONSABILITA'

Autore/Nome scelto	Cosmo, Donato
Indicazione del nome e dell'indirizzo	Cosmo Donato, via Donato Consiglio, 35 - Acquaviva delle Fonti
Riferimento al ruolo	stampatore
Luogo	BA/ Acquaviva delle Fonti
Circostanza	REFOCUS #1 Open call fotografica sul territorio italiano all'epoca del lockdown (28 aprile - 10 giugno 2020)
Data	2021
Motivazione dell'attribuzione	comunicazione autore
Specifiche sull'attribuzione	comunicazione autore 2021 (questionario artisti)
Tiratura	1/1 p.a.

DATI TECNICI

Indicazione di colore	C
Materia e tecnica	stampa ink-jet / carta
Specifiche tecniche	stampante Epson SureColor P5000, con inchiostro UltraChrome HDX, stampato su carta Hahnemühle PhotoRag Baryta Hahnemuhle 315 gr

MISURE

Tipo misure	supporto primario
Unità di misura	mm.
Altezza	594
Larghezza	419
Validità	ca.

MISURE

Tipo misure	singola immagine
Unità di misura	mm.
Altezza	534
Larghezza	400
Validità	ca.

MISURE

Tipo misure	passepartout
Unità di misura	mm.
Altezza	600
Larghezza	450
Formato	50x60
Altri formati	594 x 419 mm

DATI ANALITICI

ISCRIZIONI

Classe di appartenenza	indicazione di responsabilita'
Tecnica di scrittura	a penna
Posizione	supporto primario: verso: in basso a destra
Autore	Clavarino, Tomaso
Trascrizione	[firma autografa dell'autore:] Tomaso Clavarino

CONSERVAZIONE

STATO DI CONSERVAZIONE

Riferimento alla parte	supporto primario: recto
Data	2021
Stato di conservazione	ottimo

CONDIZIONE GIURIDICA E VINCOLI

ACQUISIZIONE

Tipo acquisizione	committenza
Nome	Clavarino, Tomaso
Data acquisizione	2021

Luogo acquisizione MI/ Cinisello Balsamo/ Villa Ghirlanda/ Museo di Fotografia Contemporanea (dal 2025 Museo Nazionale di Fotografia)/ via Frova, 10

CONDIZIONE GIURIDICA

Indicazione generica proprietà privata
Indicazione specifica Fondazione Museo Nazionale di Fotografia (già Fondazione Museo di Fotografia Contemporanea)
Indirizzo MI/ Cinisello Balsamo/ Villa Ghirlanda/ Museo Nazionale di Fotografia/ via Frova, 10

COPYRIGHT

Nome Clavarino, Tomaso
Indirizzo © Tomaso Clavarino, courtesy Museo Nazionale di Fotografia, Milano-Cinisello Balsamo. Progetto vincitore della Open Call Refocus del MIBACT_DGCC 2020
Diritti d'autore autore

FONTI E DOCUMENTI DI RIFERIMENTO

DOCUMENTAZIONE FOTOGRAFICA

Genere documentazione allegata
Tipo fotografia digitale colore
Codice identificativo sup_3g050_0001946
Visibilità immagine 1
Percorso relativo del file fondi\RFC1
Nome del file sup_3g050_0001946.jpg

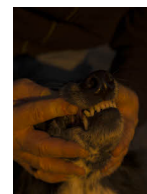

BIBLIOGRAFIA

Genere bibliografia specifica
Autore Almanac Suspension
Titolo libro o rivista Almanac of Suspension
Luogo di edizione Torino
Anno di edizione 2021
Codice scheda bibliografia 3g050-00030
V., pp., nn. p. 326
V., tavv., figg. p. 58

MOSTRE

Titolo Refocus. Archivio visivo della pandemia
Luogo, sede espositiva, data Milano (MI), Triennale, 2021/10/20 - 2021/11/21
Specifiche mostra, in forma di videoproiezione, a cura di Matteo Balduzzi e Matteo Piccioni
Indirizzo di rete <https://triennale.org/eventi/refocus-archivio-visivo-della-pandemia>

MOSTRE

Titolo Animati. God, Human, Animal, Machine
Luogo, sede espositiva, data Cinisello Balsamo (MI), Museo di Fotografia Contemporanea, 2025/05/18 - 2025/08/31
Specifiche a cura di Chiara Bardelli Nonino

ACCESSO AI DATI

SPECIFICHE DI ACCESSO AI DATI

Profilo di accesso 1
Motivazione bene di proprietà privata

COMPILAZIONE

COMPILAZIONE

Data	2021
Nome	Pacchiana, Daniela
Referente scientifico	Cerletti, Maddalena
Funzionario responsabile	Guerci, Gabriella

AGGIORNAMENTO-REVISIONE

Data	2025
Nome	Cerletti, Maddalena

ANNOTAZIONI

Osservazioni	Aggiornamento titolo, dati mostra (2025)
--------------	--