



CODICI

Unità operativa	3g040
Numero scheda	299
Codice scheda	SUP-3g040-0000299
Visibilità scheda	3

RIFERIMENTO SCHEDA IMMAGINE

Codice IDK della scheda immagine	IMM-3g050-0001922
Codice visibilità scheda immagine	3
Tipo di scheda	F
Livello di ricerca	P

CODICE UNIVOCO

Codice regione	03
Ente schedatore	Museo di Fotografia Contemporanea
Ente competente	S27

OGGETTO

OGGETTO

Definizione dell'oggetto	positivo
Natura biblioteconomica dell'oggetto	m
Forma specifica dell'oggetto	provino
Originalità	originale

QUANTITA'

Numero oggetti/elementi	1 (2)
Numero d'ordine	1

SOGGETTO

SOGGETTO

Identificazione	Refocus1: Inscape. Italia del lockdown - Pandemia: covid-19 - Ritratto femminile: Giulia Iacolutti, corpo nudo, pancia - Maternità: gravidanza - Invisibile
Nomi	Iacolutti, Giulia

TITOLO

Titolo proprio	Inscape
Specifiche titolo	dell'autore: comunicazione 2021

TITOLO

Titolo attribuito	Inscape, 2020
Specifiche titolo	didascalia mostra "Animati. God, Human, Animal, Machine", Cinisello Balsamo, Museo di Fotografia Contemporanea, 2025

CLASSIFICAZIONE

Altra classificazione	nudo
Tipo classificazione	Classificazione per genere fotografico Archivi dell'Immagine - Regione Lombardia

THESAURUS

Descrittore biografia / ritratto
Tipo thesaurus Thesaurus AESS, Archivi dell'Immagine - Regione Lombardia

THESAURUS

Descrittore maternità
Tipo thesaurus Thesaurus AESS, Archivi dell'Immagine - Regione Lombardia

THESAURUS

Descrittore corpo/figura umana
Tipo thesaurus Thesaurus AESS, Archivi dell'Immagine - Regione Lombardia

LOCALIZZAZIONE GEOGRAFICO-AMMINISTRATIVA

LOCALIZZAZIONE GEOGRAFICO-AMMINISTRATIVA

Stato Italia
Regione Lombardia
Provincia MI
Nome provincia Milano
Codice Istat comune 015077
Comune Cinisello Balsamo

COLLOCAZIONE SPECIFICA

Tipologia villa
Qualificazione gentilizia
Denominazione Villa Ghirlanda Silva
Denominazione spazio viabilistico via Frova, 10
Denominazione struttura conservativa - livello 1 Museo Nazionale di Fotografia (già Museo di Fotografia Contemporanea)
Denominazione struttura conservativa - livello 2 archivio fotografico
Tipologia struttura conservativa museo
Collocazione originaria SI

ACCESSIBILITA' DEL BENE

Accessibilità SI
Specifiche su appuntamento

UBICAZIONE

UBICAZIONE FOTO

Fondo Refocus
Sezione RFC1
Serie archivistica IACOLUTTI_Inscape
Insieme PNRR

INVENTARIO

Denominazione nome file attribuito dall'autore
Data 2020
Numero di inventario generale Giulia Iacolutti_01_inscape

LUOGO E DATA DELLA RIPRESA

LOCALIZZAZIONE

Stato Italia
Regione Friuli-Venezia Giulia
Provincia UD
Comune Udine
Occasione REFOCUS #1 Open call fotografica sul territorio italiano all'epoca del lockdown (28 aprile - 10 giugno 2020)
Data 2020/03/00-2020/05/00

DATAZIONE GENERICA

Secolo	XXI
Frazione di secolo	primo quarto

DATAZIONE SPECIFICA

Da	2020/03/00
Validità	post
A	2020/05/00
Validità	ante

DEFINIZIONE CULTURALE

AUTORE DELLA FOTOGRAFIA

Autore/Nome scelto	Iacolutti, Giulia
Dati anagrafici/estremi cronologici	1985-
Motivazione dell'attribuzione	documentazione
Codice scheda autore	AUF-3g050-0000090

CRONOLOGIA

CRONOLOGIA GENERICA

Secolo	XXI
Frazione di secolo	primo quarto

CRONOLOGIA SPECIFICA

Da	2025
A	2025

MOTIVAZIONE CRONOLOGIA

Motivazione	data
Specifiche	exhibition copy realizzata dall'autore per la mostra "Animati. God, Human, Animal, Machine", Cinisello Balsamo, Museo di Fotografia Contemporanea, 2025

PRODUZIONE E DIFFUSIONE

RESPONSABILITA'

Ente collettivo/Nome scelto	Direzione Generale Creatività Contemporanea del Ministero della Cultura
Indicazione del nome e dell'indirizzo	Direzione Generale Creatività contemporanea, via di San Michele, 22 - Roma
Riferimento al ruolo	committente
Riferimento al ruolo	finanziatore
Luogo	Roma
Circostanza	REFOCUS #1 Open call fotografica sul territorio italiano all'epoca del lockdown (28 aprile - 10 giugno 2020)
Data	2020
Motivazione dell'attribuzione	documentazione
Specifiche sull'attribuzione	REFOCUS_Bando (2020)

RESPONSABILITA'

Ente collettivo/Nome scelto	Museo di Fotografia Contemporanea
Riferimento al ruolo	in collaborazione con
Riferimento al ruolo	finanziatore
Luogo	MI/ Cinisello Balsamo
Circostanza	REFOCUS #1 Open call fotografica sul territorio italiano all'epoca del lockdown (28 aprile - 10 giugno 2020)
Data	2020
Motivazione dell'attribuzione	documentazione
Specifiche sull'attribuzione	REFOCUS_Bando (2020)

RESPONSABILITA'

Ente collettivo/Nome scelto	Triennale di Milano
Riferimento al ruolo	in collaborazione con
Luogo	Milano
Circostanza	REFOCUS #1 Open call fotografica sul territorio italiano all'epoca del lockdown (28

	aprile - 10 giugno 2020)
Data	2020
Motivazione dell'attribuzione	documentazione
Specifiche sull'attribuzione	REFOCUS_Bando (2020)

RESPONSABILITA'

Ente collettivo/Nome scelto	Art OK Studio Fine Art Giclée
Indicazione del nome e dell'indirizzo	Art OK Studio Fine Art Giclée, Borgo Cividale, 23/a - Palmanova (UD)
Riferimento al ruolo	stampatore
Luogo	UD/ Palmanova
Circostanza	mostra "Animati. God, Human, Animal, Machine", Cinisello Balsamo, Museo di Fotografia Contemporanea, 2025
Data	2025
Motivazione dell'attribuzione	documentazione
Specifiche sull'attribuzione	fattura
Tiratura	fuori edizione

RAPPORTO

RAPPORTO OPERA INIZIALE/FINALE

Stadio opera	positivo
Opera iniziale/finale	negativo

DATI TECNICI

Indicazione di colore	BN
Materia e tecnica	stampa ink-jet / carta
Specifiche tecniche	exhibition copy. Stampa Fine Art Giclée a pigmenti di colore o di carbone su carta Vision Matt 300gsm 100% cotone

MISURE

Tipo misure	supporto primario
Unità di misura	mm.
Altezza	600
Larghezza	450
Validità	ca.
Formato	DA FARE
Altri formati	DA FARE

DATI ANALITICI

Indicazioni sull'oggetto	le 11 fotografie della serie sono state stampate su 6 fogli A2, ma sono da considerarsi come singole foto
--------------------------	---

CONSERVAZIONE

STATO DI CONSERVAZIONE

Data	2025
Stato di conservazione	ottimo

CONDIZIONE GIURIDICA E VINCOLI

ACQUISIZIONE

Tipo acquisizione	stampa modern / exhibition copy
Data acquisizione	2025
Luogo acquisizione	MI/ Cinisello Balsamo/ Villa Ghirlanda/ Museo Nazionale di Fotografia/ via Frova, 10

CONDIZIONE GIURIDICA

Indicazione generica	proprietà privata
Indicazione specifica	Fondazione Museo Nazionale di Fotografia (già Fondazione Museo di Fotografia Contemporanea)
Indirizzo	MI/ Cinisello Balsamo/ Villa Ghirlanda/ Museo Nazionale di Fotografia/ via Frova,

COPYRIGHT

Nome	Iacolutti, Giulia
Indirizzo	© Giulia Iacolutti, courtesy Museo Nazionale di Fotografia, Milano-Cinisello Balsamo. Progetto vincitore della Open Call Refocus del MIBACT_DGCC 2020
Diritti d'autore	autore

FONTI E DOCUMENTI DI RIFERIMENTO**DOCUMENTAZIONE FOTOGRAFICA**

Genere	documentazione allegata
Tipo	fotografia digitale colore
Codice identificativo	sup_3g050_0002083
Visibilità immagine	1
Percorso relativo del file	fondi\RFC1
Nome del file	sup_3g050_0002083.jpg

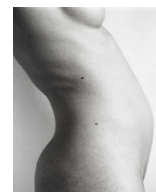
**BIBLIOGRAFIA**

Genere	bibliografia specifica
Autore	Almanac Suspension
Titolo libro o rivista	Almanac of Suspension
Luogo di edizione	Torino
Anno di edizione	2021
Codice scheda bibliografia	3g050-00030
V., pp., nn.	p. 335
V., tavv., figg.	p. 197

MOSTRE

Titolo	Refocus. Archivio visivo della pandemia
Luogo, sede espositiva, data	Milano (MI), Triennale, 2021/10/20 - 2021/11/21
Specifiche	mostra, in forma di videoproiezione, a cura di Matteo Balduzzi e Matteo Piccioni
Indirizzo di rete	https://triennale.org/eventi/refocus-archivio-visivo-della-pandemia

MOSTRE

Titolo	Animati. God, Human, Animal, Machine
Luogo, sede espositiva, data	Cinisello Balsamo (MI), Museo di Fotografia Contemporanea, 2025/05/18 - 2025/08/31
Specifiche	a cura di Chiara Bardelli Nonino

ACCESSO AI DATI**SPECIFICHE DI ACCESSO AI DATI**

Profilo di accesso	1
Motivazione	bene di proprietà privata

COMPILAZIONE**COMPILAZIONE**

Data	2025
Nome	Cerletti, Maddalena
Referente scientifico	Cerletti, Maddalena
Funzionario responsabile	Guerci, Gabriella