CODICI	
Unità operativa	10120
Numero scheda	452
Codice scheda	SUP-10120-0000452
Visibilità scheda	3
RIFERIMENTO SCHEDA IMMAGINE	
Codice IDK della scheda immagine	IMM-10120-0000399
Codice visibilità scheda immagine	3
Tipo di scheda	F
Livello di ricerca	I
CODICE UNIVOCO	
Codice regione	03
Ente schedatore	R03/ Museo di Fotografia Contemporanea
Ente competente	S27
OGGETTO	
OGGETTO	
Definizione dell'oggetto	positivo
Natura biblioteconomica dell'oggetto	m
Originalità	originale
QUANTITA'	
Numero oggetti/elementi	1
SOGGETTO	
SOGGETTO	
Identificazione	Ritratto al Diario. Composizione di pagine di diario con fotografie e appunti
TITOLO	
Titolo proprio	Ritratto al Diario
Specifiche titolo	dell'autore, manoscritto sul verso della cornice
TITOLO	
Titolo attribuito	Ritratto al Diario
Specifiche titolo	didascalia mostra "Ritratto paesaggio astratto. Tre percorsi nelle collezioni", Cinisello Balsamo, Museo di Fotografia Contemporanea, 2021
CLASSIFICAZIONE	
Altra classificazione	foto artistica / di ricerca
Tipo classificazione	Classificazione per genere fotografico Archivi dell'Immagine - Regione Lombardia
THESAURUS	
Descrittore	biografia / ritratto
Tipo thesaurus	Thesaurus AESS, Archivi dell'Immagine - Regione Lombardia
LOCALIZZAZIONE GEOGRAFICO-AMMINISTRATIVA	

LOCALIZZAZIONE GEOGRAFICO-AMMINISTRATIVA	
Stato	Italia
Regione	Lombardia
Provincia	MI
Nome provincia	Milano
Codice Istat comune	015077
Comune	CINISELLO BALSAMO
COLLOCAZIONE SPECIFICA	
Tipologia	villa
Qualificazione	gentilizia
Denominazione	Villa Ghirlanda Silva
Denominazione spazio viabilistico	via Frova, 10
Denominazione struttura conservativa - livello 1	Museo di Fotografia Contemporanea
Denominazione struttura conservativa - livello 2	archivio fotografico
Tipologia struttura conservativa	museo
ACCESSIBILITA' DEL BENE	
Accessibilità	SI
Specifiche	su appuntamento
UBICAZIONE	
UBICAZIONE FOTO	
Fondo	Collezione Fine
Sezione	FINE
Insieme	PNRR
Collocazione	CELLA_FRIG
Altra segnatura	CELLA_FRIG
LUOGO E DATA DELLA RIPRESA	
Data	1993
DATAZIONE GENERICA	
Secolo	XX
Frazione di secolo	fine
DATAZIONE SPECIFICA	
Da	1993
A	1993
DEFINIZIONE CULTURALE	
AUTORE DELLA FOTOGRAFIA	
Autore/Nome scelto	Benassi, Jacopo
Dati anagrafici/estremi cronologici	1970-
Riferimento all'intervento	fotografo principale
Motivazione dell'attribuzione	copyright
Specifiche sull'attribuzione	sul verso della cornice
Codice scheda autore	AUF-10120-0000016
CRONOLOGIA	
CRONOLOGIA GENERICA	
Secolo	XX
Frazione di secolo	fine
CRONOLOGIA SPECIFICA	
Da	1993
A	1993

MOTIVAZIONE CRONOLOGIA	
Motivazione	comunicazione autore
Specifiche	2022
DATI TECNICI	
Indicazione di colore	C
Materia e tecnica	stampa cromogenica / carta
Specifiche tecniche	stampe incollate su pagine di diario
MISURE	
Tipo misure	supporto primario
Unità di misura	mm.
Altezza	787
Larghezza	635
Validità	ca.
MISURE	
Tipo misure	cornice
Unità di misura	mm.
Altezza	1034
Larghezza	832
Validità	ca.
Formato	70x100
Altri formati	1034 x 832 mm
DATI ANALITICI	
ISCRIZIONI	
Classe di appartenenza	documentaria
Tecnica di scrittura	a penna
Posizione	cornice: verso
Trascrizione	"Ritratto al Diario"
ISCRIZIONI	
Trascrizione	esemplare unico
ISCRIZIONI	
Classe di appartenenza	documentaria
Tecnica di scrittura	a penna
Posizione	cornice: verso
Trascrizione	©
CONSERVAZIONE	
STATO DI CONSERVAZIONE	
Riferimento alla parte	Cornice: verso: fondo
Data	2019
Stato di conservazione	cattivo
Indicazioni specifiche	rottura della carta
CONDIZIONE GIURIDICA E VINCOLI	
ACQUISIZIONE	
Tipo acquisizione	donazione
Nome	Associazione Culturale Fine
Data acquisizione	2020 (dal 2006 deposito)
Luogo acquisizione	MI/ Cinisello Balsamo/ Villa Ghirlanda/ Museo di Fotografia Contemporanea/ via Frova, 10
CONDIZIONE GIURIDICA	
Indicazione generica	proprietà privata
Indicazione specifica	Fondazione Museo di Fotografia Contemporanea

Indirizzo	MI/ Cinisello Balsamo/ Villa Ghirlanda/ Museo di Fotografia Contemporanea/ via Frova, 10

COPYRIGHT

Nome	Benassi, Jacopo
Indirizzo	© Jacopo Benassi - Museo di Fotografia Contemporanea, Milano-Cinisello Balsamo
Diritti d'autore	autore

FONTI E DOCUMENTI DI RIFERIMENTO

DOCUMENTAZIONE FOTOGRAFICA

Genere	documentazione allegata
Tipo	fotografia digitale colore
Codice identificativo	sup_10120_0000452
Percorso relativo del file	fondi\FINE
Nome del file	sup_10120_0000452.jpg

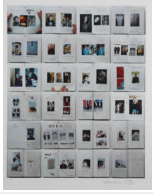

MOSTRE

Titolo	Ritratto Paesaggio Astratto. Tre percorsi nelle collezioni
Luogo, sede espositiva, data	Cinisello Balsamo (MI), Museo di Fotografia Contemporanea, 2021/02/25 - 2021/05/30

ACCESSO AI DATI

SPECIFICHE DI ACCESSO AI DATI

Profilo di accesso	1
Motivazione	bene di proprietà privata

COMPILAZIONE

COMPILAZIONE

Data	2006
Nome	Bianchi, Arianna
Nome	Cicalini, Giorgia
Referente scientifico	Valtorta, Roberta
Funzionario responsabile	Guerci, Gabriella

AGGIORNAMENTO-REVISIONE

Data	2021
Nome	Cerletti, Maddalena

AGGIORNAMENTO-REVISIONE

Data	2022
Nome	Mazzoni, Chiara
Ente	MFC
Referente scientifico	Cerletti, Maddalena
Funzionario responsabile	Guerci, Gabriella

ANNOTAZIONI

Osservazioni	Aggiornamento dei campi SGL-titolo (paragrafo SG), MST-mostre (paragrafo DO) (2022) Verifica e standardizzazione dei campi relativi alla materia e tecnica e misure (paragrafo MT), campo CLFS-classificazione (2021) Verifica e standardizzazione dei campi relativi alla datazione specifica e generica (2020)