



CODICI

Unità operativa	10100
Numero scheda	5629
Codice scheda	SUP-10100-0005629
Visibilità scheda	3

RIFERIMENTO SCHEDA IMMAGINE

Codice IDK della scheda immagine	IMM-10100-0004781
Codice visibilità scheda immagine	3
Tipo di scheda	F
Livello di ricerca	P

CODICE UNIVOCO

Codice regione	03
Numero di catalogo generale	02115268
Ente schedatore	R03/ Museo di Fotografia Contemporanea
Ente competente	S27

OGGETTO

OGGETTO

Definizione dell'oggetto	positivo
Natura biblioteconomica dell'oggetto	m
Originalità	originale

QUANTITA'

Numero oggetti/elementi	1
-------------------------	---

SOGGETTO

SOGGETTO

Identificazione	Pennabilli. Pennabilli (Rimini) - Ritratto femminile: ragazza con arco e freccia
-----------------	--

TITOLO

Titolo proprio	Letizia and bow (from Pennabilli)
Specifiche titolo	dell'autore, comunicazione 2018

TITOLO

Titolo attribuito	Letizia and bow (from Pennabilli)
Specifiche titolo	didascalia mostra "L'Italia è un desiderio. Fotografie, paesaggi e visioni 1842-2022. Le Collezioni Alinari e Mufoco", 2023

CLASSIFICAZIONE

Altra classificazione	reportage
Tipo classificazione	Classificazione per genere fotografico Archivi dell'Immagine - Regione Lombardia

CLASSIFICAZIONE

Altra classificazione	ritratto
Tipo classificazione	Classificazione per genere fotografico Archivi dell'Immagine - Regione Lombardia

THESAURUS

Descrittore	giovani
Tipo thesaurus	Thesaurus AESS, Archivi dell'Immagine - Regione Lombardia

THESAURUS

Descrittore	biografia / ritratto
Tipo thesaurus	Thesaurus AESS, Archivi dell'Immagine - Regione Lombardia

THESAURUS

Descrittore	macchine / utensili / strumenti di lavoro
Tipo thesaurus	Thesaurus AESS, Archivi dell'Immagine - Regione Lombardia

LOCALIZZAZIONE GEOGRAFICO-AMMINISTRATIVA

LOCALIZZAZIONE GEOGRAFICO-AMMINISTRATIVA

Stato	Italia
Regione	Lombardia
Provincia	MI
Nome provincia	Milano
Codice Istat comune	015077
Comune	Cinisello Balsamo

COLLOCAZIONE SPECIFICA

Tipologia	villa
Qualificazione	gentilizia
Denominazione	Villa Ghirlanda Silva
Denominazione spazio viabilistico	via Frova, 10
Denominazione struttura conservativa - livello 1	Museo Nazionale di Fotografia (già Museo di Fotografia Contemporanea)
Denominazione struttura conservativa - livello 2	archivio fotografico
Tipologia struttura conservativa	museo
Collocazione originaria	SI

ACCESSIBILITA' DEL BENE

Accessibilità	SI
Specifiche	su appuntamento

UBICAZIONE

UBICAZIONE FOTO

Fondo	Abitare
Sezione	ABT
Serie archivistica	MAISTRELLO_Pennabilli
Insieme	PNRR
Collocazione	compattabile

LUOGO E DATA DELLA RIPRESA

LOCALIZZAZIONE

Stato	Italia
Regione	Emilia-Romagna
Provincia	RN
Comune	Pennabilli
Altra località/località estera	Pennabilli
Data	2018

DATAZIONE GENERICA

Secolo	XXI
Frazione di secolo	primo quarto

DATAZIONE SPECIFICA

Da	2018
----	------

A 2018

DEFINIZIONE CULTURALE

AUTORE DELLA FOTOGRAFIA

Autore/Nome scelto Maistrello, Rachele
Dati anagrafici/estremi cronologici 1986-
Motivazione dell'attribuzione committenza
Codice scheda autore AUF-10100-0000142

CRONOLOGIA

CRONOLOGIA GENERICA

Secolo XXI
Frazione di secolo primo quarto

CRONOLOGIA SPECIFICA

Da 2018
A 2018

MOTIVAZIONE CRONOLOGIA

Motivazione documentazione
Specifiche data committenza

PRODUZIONE E DIFFUSIONE

RESPONSABILITA'

Ente collettivo/Nome scelto MIBACT
Riferimento al ruolo committente
Circostanza bando pubblico "Abitare" ideato e promosso dal Museo di Fotografia Contemporanea
Data 2018
Motivazione dell'attribuzione documentazione

RESPONSABILITA'

Ente collettivo/Nome scelto Triennale di Milano
Riferimento al ruolo committente
Circostanza bando pubblico "Abitare" ideato e promosso dal Museo di Fotografia Contemporanea
Data 2018
Motivazione dell'attribuzione documentazione

RESPONSABILITA'

Ente collettivo/Nome scelto Fondazione Museo di Fotografia Contemporanea
Riferimento al ruolo committente
Circostanza bando pubblico "Abitare" ideato e promosso dal Museo di Fotografia Contemporanea
Data 2018
Motivazione dell'attribuzione documentazione
Tiratura 1/5 + 2 A.P.

DATI TECNICI

Indicazione di colore C
Materia e tecnica stampa ink-jet / carta
Specifiche tecniche stampa inkjet su carta Canson, montata in cornice di legno grigia con vetro

MISURE

Tipo misure cornice
Unità di misura mm.
Altezza 330
Larghezza 430
Validità ca.

MISURE

Tipo misure	immagine visibile
Unità di misura	mm.
Altezza	290
Larghezza	390
Validità	ca.
Formato	35x45
Altri formati	290 x 390 mm

DATI ANALITICI

ISCRIZIONI

Classe di appartenenza	copyright
Tecnica di scrittura	a pennarello
Posizione	cornice: verso: in basso a destra
Trascrizione	Rachele Maistrello 1/5 + 2 A.P.

CONSERVAZIONE

STATO DI CONSERVAZIONE

Data	2019
Stato di conservazione	buono
Indicazioni specifiche	polvere

CONDIZIONE GIURIDICA E VINCOLI

ACQUISIZIONE

Tipo acquisizione	committenza
Nome	Maistrello, Rachele
Data acquisizione	2018
Luogo acquisizione	MI/ Cinisello Balsamo/ Villa Ghirlanda/ Museo di Fotografia Contemporanea (dal 2025 Museo Nazionale di Fotografia)/ via Frova, 10

CONDIZIONE GIURIDICA

Indicazione generica	proprietà privata
Indicazione specifica	Fondazione Museo Nazionale di Fotografia (già Fondazione Museo di Fotografia Contemporanea)
Indirizzo	MI/ Cinisello Balsamo/ Villa Ghirlanda/ Museo Nazionale di Fotografia/ via Frova, 10

COPYRIGHT

Nome	Maistrello, Rachele
Indirizzo	© Rachele Maistrello, courtesy Museo Nazionale di Fotografia, Milano-Cinisello Balsamo
Diritti d'autore	autore

FONTI E DOCUMENTI DI RIFERIMENTO

DOCUMENTAZIONE FOTOGRAFICA

Genere	documentazione allegata
Tipo	fotografia digitale colore
Codice identificativo	sup_10100_0005629
Visibilità immagine	1
Percorso relativo del file	fondi\ABT
Nome del file	sup_10100_0005629.jpg

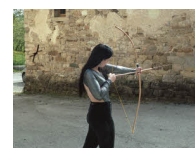

MOSTRE

Titolo	Abitanti. Sette sguardi sull'Italia di oggi
--------	---

Luogo, sede espositiva, data Milano (MI), La Triennale, 2018/06/09 - 2018/09/09

MOSTRE

Titolo Ritratto Paesaggio Astratto. Tre percorsi nelle collezioni

Luogo, sede espositiva, data Cinisello Balsamo (MI), Museo di Fotografia Contemporanea, 2021/02/25 - 2021/05/30

MOSTRE

Titolo Universo giovane. Fotografie dalle collezioni del Museo di Fotografia Contemporanea

Luogo, sede espositiva, data Milano (MI), Palazzo Lombardia - Belvedere 39° piano, 2022/10/06 - 2022/10/08

Specifiche Mostra curata dal Museo di Fotografia Contemporanea appositamente per l'evento "La Lombardia è dei giovani". La mostra esplora il complesso e sfuggente universo della condizione giovanile attraverso una selezione di oltre 60 opere originali realizzate da 10 importanti autori della fotografia italiana e provenienti dalle collezioni del Museo di Fotografia Contemporanea

MOSTRE

Titolo L'Italia è un desiderio. Fotografie, paesaggi e visioni 1842-2022. Le Collezioni Alinari e Mufoco

Luogo, sede espositiva, data Roma (RM), Scuderie del Quirinale, 2023/06/01 - 2023/09/03

Specifiche a cura di Matteo Balduzzi e Rita Scartoni

ACCESSO AI DATI

SPECIFICHE DI ACCESSO AI DATI

Profilo di accesso 1

Motivazione bene di proprietà privata

COMPILAZIONE

COMPILAZIONE

Data 2019

Nome Giacometti, Alice

Referente scientifico Cerletti, Maddalena

Funzionario responsabile Guerci, Gabriella

AGGIORNAMENTO-REVISIONE

Data 2021

Nome Cerletti, Maddalena

Ente MFC

Referente scientifico Cerletti, Maddalena

Funzionario responsabile Guerci, Gabriella

AGGIORNAMENTO-REVISIONE

Data 2022

Nome Cerletti, Maddalena

Ente MFC

Referente scientifico Cerletti, Maddalena

Funzionario responsabile Guerci, Gabriella

AGGIORNAMENTO-REVISIONE

Data 2023

Nome Mazzoni, Chiara

Ente MFC

Referente scientifico Cerletti, Maddalena

Funzionario responsabile Guerci, Gabriella

ANNOTAZIONI

Osservazioni Aggiornamento dei campi SGL-titolo (paragrafo SG), MST-mostre (paragrafo DO) (2023) Inserimento dati mostra "Universo Giovane" (2022) Verifica e standardizzazione dei campi relativi alla materia e tecnica e misure (paragrafo MT),

campo CLFS-classificazione (2021) Scheda catalografica consegnata alla Regione Lombardia. bando 2019 Verifica e standardizzazione dei campi relativi alla datazione specifica e generica (2020)