



CODICI

Unità operativa	10100
Numero scheda	5393
Codice scheda	SUP-10100-0005393
Visibilità scheda	3

RIFERIMENTO SCHEDA IMMAGINE

Codice IDK della scheda immagine	IMM-10100-0004547
Codice visibilità scheda immagine	3
Tipo di scheda	F
Livello di ricerca	P

CODICE UNIVOCO

Codice regione	03
Numero di catalogo generale	02115032
Ente schedatore	R03/ Museo di Fotografia Contemporanea
Ente competente	S27

OGGETTO

OGGETTO

Definizione dell'oggetto	positivo
Natura biblioteconomica dell'oggetto	m
Originalità	originale

QUANTITA'

Numero oggetti/elementi	1
-------------------------	---

SOGGETTO

SOGGETTO

Identificazione	Mush/rooms. Roma, via Tiburtina - Fabbrica di Penicillina Leo abbandonata: interno - Murales - Zaini appesi a parete - Scarpe - Vestiti stesi - Degrado
-----------------	---

TITOLO

Titolo proprio	Mush/rooms, 2018
Specifiche titolo	dell'autore, comunicazione 2018

CLASSIFICAZIONE

Altra classificazione	reportage
Tipo classificazione	Classificazione per genere fotografico Archivi dell'Immagine - Regione Lombardia

THESAURUS

Descrittore	marginalità
Tipo thesaurus	Thesaurus AESS, Archivi dell'Immagine - Regione Lombardia

THESAURUS

Descrittore	povertà
Tipo thesaurus	Thesaurus AESS, Archivi dell'Immagine - Regione Lombardia

THESAURUS

Descrittore fabbrica / opificio
Tipo thesaurus Thesaurus AESS, Archivi dell'Immagine - Regione Lombardia

THESAURUS

Descrittore abitazione
Tipo thesaurus Thesaurus AESS, Archivi dell'Immagine - Regione Lombardia

THESAURUS

Descrittore interni
Tipo thesaurus Thesaurus AESS, Archivi dell'Immagine - Regione Lombardia

LOCALIZZAZIONE GEOGRAFICO-AMMINISTRATIVA

LOCALIZZAZIONE GEOGRAFICO-AMMINISTRATIVA

Stato Italia
Regione Lombardia
Provincia MI
Nome provincia Milano
Codice Istat comune 015077
Comune Cinisello Balsamo

COLLOCAZIONE SPECIFICA

Tipologia villa
Qualificazione gentilia
Denominazione Villa Ghirlanda Silva
Denominazione spazio viabilistico via Frova, 10
Denominazione struttura conservativa - livello 1 Museo Nazionale di Fotografia (già Museo di Fotografia Contemporanea)
Denominazione struttura conservativa - livello 2 archivio fotografico
Tipologia struttura conservativa museo
Collocazione originaria SI

ACCESSIBILITA' DEL BENE

Accessibilità SI
Specifiche su appuntamento

UBICAZIONE

UBICAZIONE FOTO

Fondo Abitare
Sezione ABT
Serie archivistica PASSARO_Mush rooms
Insieme PNRR
Collocazione cella frigorifera

LUOGO E DATA DELLA RIPRESA

LOCALIZZAZIONE

Stato Italia
Regione Lazio
Provincia RM
Comune Roma
Data 2018

DATAZIONE GENERICA

Secolo XXI
Frazione di secolo primo quarto

DATAZIONE SPECIFICA

Da 2018
A 2018

DEFINIZIONE CULTURALE

AUTORE DELLA FOTOGRAFIA

Autore/Nome scelto Guglielmo, Gloria
Dati anagrafici/estremi cronologici 1988-
Motivazione dell'attribuzione committenza
Codice scheda autore AUF-10100-0000140

AUTORE DELLA FOTOGRAFIA

Autore/Nome scelto Passaro, Marco
Dati anagrafici/estremi cronologici 1987-
Codice scheda autore AUF-10100-0000141

CRONOLOGIA

CRONOLOGIA GENERICA

Secolo XXI
Frazione di secolo primo quarto

CRONOLOGIA SPECIFICA

Da 2018
A 2018

MOTIVAZIONE CRONOLOGIA

Motivazione documentazione
Specifiche data committenza

PRODUZIONE E DIFFUSIONE

RESPONSABILITA'

Ente collettivo/Nome scelto MIBACT
Riferimento al ruolo committente
Circostanza bando pubblico "Abitare" ideato e promosso dal Museo di Fotografia Contemporanea
Data 2018
Motivazione dell'attribuzione documentazione

RESPONSABILITA'

Ente collettivo/Nome scelto Triennale di Milano
Riferimento al ruolo committente
Circostanza bando pubblico "Abitare" ideato e promosso dal Museo di Fotografia Contemporanea
Data 2018
Motivazione dell'attribuzione documentazione

RESPONSABILITA'

Ente collettivo/Nome scelto Fondazione Museo di Fotografia Contemporanea
Riferimento al ruolo committente
Circostanza bando pubblico "Abitare" ideato e promosso dal Museo di Fotografia Contemporanea
Data 2018
Motivazione dell'attribuzione documentazione

DATI TECNICI

Indicazione di colore C
Materia e tecnica stampa ink-jet / carta
Specifiche tecniche stampa fine art su carta Hahnemuhle Baryta 325g, in cornice in legno di rovere, con distanziale, vetro e telaio

MISURE

Tipo misure cornice
Unità di misura mm.

Altezza	690
Larghezza	1030
Validità	ca.
Formato	70x100
Altri formati	690 x 1030 mm

DATI ANALITICI

ISCRIZIONI

Classe di appartenenza	copyright
Tecnica di scrittura	a penna
Posizione	cornice: verso: in basso a destra
Trascrizione	Gloria Guglielmo Marco Passaro Mush/Rooms 2018

CONSERVAZIONE

STATO DI CONSERVAZIONE

Data	2019
Stato di conservazione	buono

CONDIZIONE GIURIDICA E VINCOLI

ACQUISIZIONE

Tipo acquisizione	committenza
Nome	Passaro, Marco/ Guglielmo, Gloria
Data acquisizione	2018
Luogo acquisizione	MI/ Cinisello Balsamo/ Villa Ghirlanda/ Museo di Fotografia Contemporanea (dal 2025 Museo Nazionale di Fotografia)/ via Frova, 10

CONDIZIONE GIURIDICA

Indicazione generica	proprietà privata
Indicazione specifica	Fondazione Museo Nazionale di Fotografia (già Fondazione Museo di Fotografia Contemporanea)
Indirizzo	MI/ Cinisello Balsamo/ Villa Ghirlanda/ Museo Nazionale di Fotografia/ via Frova, 10

COPYRIGHT

Nome	Passaro, Marco/ Guglielmo, Gloria
Indirizzo	© Marco Passaro e Gloria Guglielmo, courtesy Museo Nazionale di Fotografia, Milano-Cinisello Balsamo
Diritti d'autore	autore

FONTI E DOCUMENTI DI RIFERIMENTO

DOCUMENTAZIONE FOTOGRAFICA

Genere	documentazione allegata
Tipo	fotografia digitale colore
Codice identificativo	sup_10100_0005393
Visibilità immagine	1
Percorso relativo del file	fondi\ABT
Nome del file	sup_10100_0005393.jpg

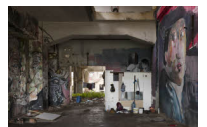

MOSTRE

Titolo	Abitanti. Sette sguardi sull'Italia di oggi
Luogo, sede espositiva, data	Milano (MI), La Triennale, 2018/06/09 - 2018/09/09

ACCESSO AI DATI

SPECIFICHE DI ACCESSO AI DATI

Profilo di accesso	1
--------------------	---

Motivazione bene di proprietà privata

COMPILAZIONE

COMPILAZIONE

Data 2019
Nome Giacometti, Alice
Referente scientifico Cerletti, Maddalena
Funzionario responsabile Guerci, Gabriella

AGGIORNAMENTO-REVISIONE

Data 2021
Nome Cerletti, Maddalena

ANNOTAZIONI

Osservazioni Verifica e standardizzazione dei campi relativi alla materia e tecnica e misure (paragrafo MT), campo CLFS-classificazione (2021) Scheda catalografica consegnata alla Regione Lombardia. bando 2019 Verifica e standardizzazione dei campi relativi alla datazione specifica e generica (2020)