

## CODICI

|                   |                   |
|-------------------|-------------------|
| Unità operativa   | 10070             |
| Numero scheda     | 2118              |
| Codice scheda     | SUP-10070-0002118 |
| Visibilità scheda | 3                 |

## RIFERIMENTO SCHEDA IMMAGINE

|                                   |                   |
|-----------------------------------|-------------------|
| Codice IDK della scheda immagine  | IMM-10070-0001903 |
| Codice visibilità scheda immagine | 3                 |
| Tipo di scheda                    | F                 |
| Livello di ricerca                | I                 |

## CODICE UNIVOCO

|                 |  |
|-----------------|--|
| Codice regione  | 03                                     |
| Ente schedatore | R03/ Museo di Fotografia Contemporanea |
| Ente competente | S27                                    |

## OGGETTO

### OGGETTO

|                                      |             |
|--------------------------------------|-------------|
| Definizione dell'oggetto             | diapositiva |
| Natura biblioteconomica dell'oggetto | m           |
| Originalità                          | originale   |

### QUANTITA'

|                         |   |
|-------------------------|---|
| Numero oggetti/elementi | 1 |
|-------------------------|---|

## SOGGETTO

### SOGGETTO

|                          |   |
|--------------------------|---|
| Identificazione          | Doppio ritratto. Novara - Orta San Giulio - Sacro Monte di Orta - Interno - Statua - Figura femminile - Mezzo busto         |
| Indicazioni sul soggetto | La statua, presente in una delle cappelle del Sacro Monte, è opera dello scultore Cristoforo Prestinari e della sua bottega |

## TITOLO

|                   |                                       |
|-------------------|---------------------------------------|
| Titolo attribuito | Doppio ritratto                       |
| Specifiche titolo | per estensione dal titolo della serie |

## CLASSIFICAZIONE

|                       |  |
|-----------------------|--|
| Altra classificazione | foto artistica / di ricerca  |
| Tipo classificazione  | Classificazione per genere fotografico Archivi dell'Immagine - Regione Lombardia |

## THESAURUS

|                |   |
|----------------|---|
| Descrittore    | arte  |
| Tipo thesaurus | Thesaurus AESS, Archivi dell'Immagine - Regione Lombardia |

## THESAURUS

|                |   |
|----------------|---|
| Descrittore    | artigianato   |
| Tipo thesaurus | Thesaurus AESS, Archivi dell'Immagine - Regione Lombardia |

**THESAURUS**

Descrittore corpo/figura umana  
Tipo thesaurus Thesaurus AESS, Archivi dell'Immagine - Regione Lombardia

**THESAURUS**

Descrittore luoghi di culto  
Tipo thesaurus Thesaurus AESS, Archivi dell'Immagine - Regione Lombardia

**LOCALIZZAZIONE GEOGRAFICO-AMMINISTRATIVA****LOCALIZZAZIONE GEOGRAFICO-AMMINISTRATIVA**

Stato Italia  
Regione Lombardia  
Provincia MI  
Nome provincia Milano  
Codice Istat comune 015077  
Comune Cinisello Balsamo

**COLLOCAZIONE SPECIFICA**

Tipologia villa  
Qualificazione gentilizia  
Denominazione Villa Ghirlanda Silva  
Denominazione spazio viabilistico via Frova, 10  
Denominazione struttura conservativa - livello 1 Museo Nazionale di Fotografia (già Museo di Fotografia Contemporanea)  
Denominazione struttura conservativa - livello 2 archivio fotografico  
Tipologia struttura conservativa museo

**ACCESSIBILITA' DEL BENE**

Accessibilità SI  
Specifiche su appuntamento

**UBICAZIONE****UBICAZIONE FOTO**

Fondo Attilio Del Comune  
Sezione DLC  
Serie archivistica DLC\_Doppio ritratto

**LUOGO E DATA DELLA RIPRESA****LOCALIZZAZIONE**

Stato Italia  
Regione Piemonte  
Provincia NO  
Comune Orta San Giulio  
Data 1995

**DATAZIONE GENERICA**

Secolo XX  
Frazione di secolo fine

**DATAZIONE SPECIFICA**

Da 1995  
Validità ca.  
A 1995  
Validità ante

**DEFINIZIONE CULTURALE****AUTORE DELLA FOTOGRAFIA**

|                                       |  |
|---------------------------------------|--|
| Autore/Nome scelto                    | Del Comune, Attilio                                  |
| Indicazione del nome e dell'indirizzo | Attilio Del Comune, Via San Vincenzo, 8 20123 Milano |
| Dati anagrafici/estremi cronologici   | 1928-2000  |
| Motivazione dell'attribuzione         | provenienza  |
| Codice scheda autore                  | AUF-10110-0000024                                    |

#### **AUTORE OPERA FOTOGRAFATA**

|                            |                        |
|----------------------------|------------------------|
| Autore/Nome scelto         | Prestinari, Cristoforo |
| Dati anagrafici            | 1573-1623              |
| Riferimento all'autore     | bottega                |
| Riferimento all'intervento | scultore               |
| Codice scheda autore       | 10070-00001            |

#### **CRONOLOGIA**

##### **CRONOLOGIA GENERICA**

|                    |      |
|--------------------|------|
| Secolo             | XX   |
| Frazione di secolo | fine |

##### **CRONOLOGIA SPECIFICA**

|          |      |
|----------|------|
| Da       | 1995 |
| Validità | ca.  |
| A        | 1995 |
| Validità | ca.  |

##### **MOTIVAZIONE CRONOLOGIA**

|             |              |
|-------------|--------------|
| Motivazione | bibliografia |
|-------------|--------------|

#### **DATI TECNICI**

|                       |  |
|-----------------------|--|
| Indicazione di colore | C  |
| Materia e tecnica     | pellicola in rullo diapositiva (acetato) |

##### **MISURE**

|                 |                   |
|-----------------|-------------------|
| Tipo misure     | supporto primario |
| Unità di misura | mm.               |
| Altezza         | 60                |
| Larghezza       | 60                |
| Validità        | ca.               |
| Formato         | 6x6               |
| Altri formati   | 60 x 60 mm        |

#### **CONSERVAZIONE**

##### **STATO DI CONSERVAZIONE**

|                        |       |
|------------------------|-------|
| Data                   | 2010  |
| Stato di conservazione | buono |

#### **CONDIZIONE GIURIDICA E VINCOLI**

##### **ACQUISIZIONE**

|                    |   |
|--------------------|---|
| Tipo acquisizione  | deposito  |
| Nome               | Del Comune, Marco/ Rodrigues, Denise/ Del Comune, Elena   |
| Data acquisizione  | 2003  |
| Luogo acquisizione | MI/ Cinisello Balsamo/ Villa Ghirlanda/ Museo di Fotografia Contemporanea (dal 2025 Museo Nazionale di Fotografia)/ via Frova, 10 |

##### **CONDIZIONE GIURIDICA**

|                       |  |
|-----------------------|--|
| Indicazione generica  | proprietà privata                                    |
| Indicazione specifica | Del Comune Marco, Rodrigues Denise, Del Comune Elena |

##### **COPYRIGHT**

|           |  |
|-----------|--|
| Nome      | Del Comune Marco, Rodrigues Denise, Del Comune Elena                       |
| Indirizzo | Attilio Del Comune © Eredi Attilio Del Comune, courtesy Museo Nazionale di |

|                  |                                      |
|------------------|--------------------------------------|
|                  | Fotografia, Milano-Cinisello Balsamo |
| Data di scadenza | 2070                                 |
| Diritti d'autore | eredi autore                         |

## FONTI E DOCUMENTI DI RIFERIMENTO

### DOCUMENTAZIONE FOTOGRAFICA

|                            |                            |
|----------------------------|----------------------------|
| Genere                     | documentazione allegata    |
| Tipo                       | fotografia digitale colore |
| Codice identificativo      | sup_10070_0002118          |
| Percorso relativo del file | fondi\DLC                  |
| Nome del file              | sup_10070_0002118.jpg      |

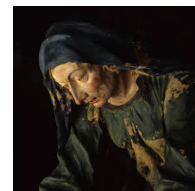

### BIBLIOGRAFIA

|                            |  |
|----------------------------|--|
| Genere                     | bibliografia specifica                                     |
| Autore                     | Del Comune A.  |
| Titolo libro o rivista     | Doppio ritratto. Volti e caratteri del Sacro Monte di Orta |
| Luogo di edizione          | Novara   |
| Anno di edizione           | 1995   |
| Codice scheda bibliografia | 3g080-00002  |

### MOSTRE

|                              |  |
|------------------------------|--|
| Titolo                       | Attilio Del Comune. Ritratti 1960 - 2000   |
| Luogo, sede espositiva, data | Cinisello Balsamo (MI), Museo di Fotografia Contemporanea, 2010/11/20 - 2011/03/20 |

## ACCESSO AI DATI

### SPECIFICHE DI ACCESSO AI DATI

|                    |                           |
|--------------------|---------------------------|
| Profilo di accesso | 1                         |
| Motivazione        | bene di proprietà privata |

## COMPILAZIONE

### COMPILAZIONE

|                          |                   |
|--------------------------|-------------------|
| Data                     | 2010              |
| Nome                     | Dettoni, Maura    |
| Referente scientifico    | Valtorta, Roberta |
| Funzionario responsabile | Guerci, Gabriella |

### AGGIORNAMENTO-REVISIONE

|      |                     |
|------|---------------------|
| Data | 2021                |
| Nome | Cerletti, Maddalena |

## ANNOTAZIONI

|              |  |
|--------------|--|
| Osservazioni | Standardizzazione dei campi relativi al soggetto e al titolo (paragrafo SG) (2021)<br>Verifica e standardizzazione dei campi relativi alla materia e tecnica e misure (paragrafo MT), campo CLFS-classificazione (2021) Verifica e standardizzazione dei campi relativi alla datazione specifica e generica (2020) |
|--------------|--|