



## CODICI

Unità operativa	10070
Numero scheda	2109
Codice scheda	SUP-10070-0002109
Visibilità scheda	3

## RIFERIMENTO SCHEDA IMMAGINE

Codice IDK della scheda immagine	IMM-10070-0001894
Codice visibilità scheda immagine	3
Tipo di scheda	F
Livello di ricerca	I

## CODICE UNIVOCO

Codice regione	03
Ente schedatore	R03/ Museo di Fotografia Contemporanea
Ente competente	S27

## OGGETTO

### OGGETTO

Definizione dell'oggetto	diapositiva
Natura biblioteconomica dell'oggetto	m
Originalità	originale

### QUANTITA'

Numero oggetti/elementi	1
-------------------------	---

## SOGGETTO

### SOGGETTO

Identificazione	Doppio ritratto. Novara - Orta San Giulio - Sacro Monte di Orta - Interno - Statua - Figura maschile - Cappello - Mezzo busto
Indicazioni sul soggetto	La statua, presente in una delle cappelle del Sacro Monte, è probabilmente opera dello scultore Giuseppe Rusnati

## TITOLO

Titolo attribuito	Doppio ritratto
Specifiche titolo	per estensione dal titolo della serie

## CLASSIFICAZIONE

Altra classificazione	foto artistica / di ricerca
Tipo classificazione	Classificazione per genere fotografico Archivi dell'Immagine - Regione Lombardia

## THESAURUS

Descrittore	arte
Tipo thesaurus	Thesaurus AESS, Archivi dell'Immagine - Regione Lombardia

## THESAURUS

Descrittore	artigianato
Tipo thesaurus	Thesaurus AESS, Archivi dell'Immagine - Regione Lombardia

**THESAURUS**

Descrittore corpo/figura umana  
Tipo thesaurus Thesaurus AESS, Archivi dell'Immagine - Regione Lombardia

**THESAURUS**

Descrittore luoghi di culto  
Tipo thesaurus Thesaurus AESS, Archivi dell'Immagine - Regione Lombardia

**LOCALIZZAZIONE GEOGRAFICO-AMMINISTRATIVA****LOCALIZZAZIONE GEOGRAFICO-AMMINISTRATIVA**

Stato Italia  
Regione Lombardia  
Provincia MI  
Nome provincia Milano  
Codice Istat comune 015077  
Comune Cinisello Balsamo

**COLLOCAZIONE SPECIFICA**

Tipologia villa  
Qualificazione gentilizia  
Denominazione Villa Ghirlanda Silva  
Denominazione spazio viabilistico via Frova, 10  
Denominazione struttura conservativa - livello 1 Museo Nazionale di Fotografia (già Museo di Fotografia Contemporanea)  
Denominazione struttura conservativa - livello 2 archivio fotografico  
Tipologia struttura conservativa museo

**ACCESSIBILITA' DEL BENE**

Accessibilità SI  
Specifiche su appuntamento

**UBICAZIONE****UBICAZIONE FOTO**

Fondo Attilio Del Comune  
Sezione DLC  
Serie archivistica DLC\_Doppio ritratto

**LUOGO E DATA DELLA RIPRESA****LOCALIZZAZIONE**

Stato Italia  
Regione Piemonte  
Provincia NO  
Comune Orta San Giulio  
Data 1995

**DATAZIONE GENERICA**

Secolo XX  
Frazione di secolo fine

**DATAZIONE SPECIFICA**

Da 1995  
Validità ca.  
A 1995  
Validità ante

**DEFINIZIONE CULTURALE****AUTORE DELLA FOTOGRAFIA**

Autore/Nome scelto	Del Comune, Attilio
Indicazione del nome e dell'indirizzo	Attilio Del Comune, Via San Vincenzo, 8 20123 Milano
Dati anagrafici/estremi cronologici	1928-2000
Motivazione dell'attribuzione	provenienza
Codice scheda autore	AUF-10110-0000024

#### AUTORE OPERA FOTOGRAFATA

Autore/Nome scelto	Rusnati, Giuseppe
Dati anagrafici	1650-1713
Riferimento all'autore	attr.
Riferimento all'intervento	scultore
Codice scheda autore	10070-00003

#### CRONOLOGIA

##### CRONOLOGIA GENERICA

Secolo	XX
Frazione di secolo	fine

##### CRONOLOGIA SPECIFICA

Da	1995
Validità	ca.
A	1995
Validità	ca.

##### MOTIVAZIONE CRONOLOGIA

Motivazione	bibliografia
-------------	--------------

#### DATI TECNICI

Indicazione di colore	C
Materia e tecnica	pellicola in rullo diapositiva (acetato)

#### MISURE

Tipo misure	supporto primario
Unità di misura	mm.
Altezza	60
Larghezza	60
Validità	ca.
Formato	6x6
Altri formati	60 x 60 mm

#### CONSERVAZIONE

##### STATO DI CONSERVAZIONE

Data	2010
Stato di conservazione	buono

#### CONDIZIONE GIURIDICA E VINCOLI

##### ACQUISIZIONE

Tipo acquisizione	deposito
Nome	Del Comune, Marco/ Rodrigues, Denise/ Del Comune, Elena
Data acquisizione	2003
Luogo acquisizione	MI/ Cinisello Balsamo/ Villa Ghirlanda/ Museo di Fotografia Contemporanea (dal 2025 Museo Nazionale di Fotografia)/ via Frova, 10

##### CONDIZIONE GIURIDICA

Indicazione generica	proprietà privata
Indicazione specifica	Del Comune Marco, Rodrigues Denise, Del Comune Elena

##### COPYRIGHT

Nome	Del Comune Marco, Rodrigues Denise, Del Comune Elena
Indirizzo	Attilio Del Comune © Eredi Attilio Del Comune, courtesy Museo Nazionale di

	Fotografia, Milano-Cinisello Balsamo
Data di scadenza	2070
Diritti d'autore	eredi autore

## FONTI E DOCUMENTI DI RIFERIMENTO

### DOCUMENTAZIONE FOTOGRAFICA

Genere	documentazione allegata
Tipo	fotografia digitale colore
Codice identificativo	sup_10070_0002109
Percorso relativo del file	fondi\DLC
Nome del file	sup_10070_0002109.jpg

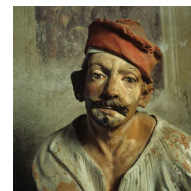

### BIBLIOGRAFIA

Genere	bibliografia specifica
Autore	Del Comune A.
Titolo libro o rivista	Doppio ritratto. Volti e caratteri del Sacro Monte di Orta
Luogo di edizione	Novara
Anno di edizione	1995
Codice scheda bibliografia	3g080-00002

### MOSTRE

Titolo	Attilio Del Comune. Ritratti 1960 - 2000
Luogo, sede espositiva, data	Cinisello Balsamo (MI), Museo di Fotografia Contemporanea, 2010/11/20 - 2011/03/20

## ACCESSO AI DATI

### SPECIFICHE DI ACCESSO AI DATI

Profilo di accesso	1
Motivazione	bene di proprietà privata

## COMPILAZIONE

### COMPILAZIONE

Data	2010
Nome	Dettoni, Maura
Referente scientifico	Valtorta, Roberta
Funzionario responsabile	Guerci, Gabriella

### AGGIORNAMENTO-REVISIONE

Data	2021
Nome	Cerletti, Maddalena

## ANNOTAZIONI

Osservazioni	Standardizzazione dei campi relativi al soggetto e al titolo (paragrafo SG) (2021) Verifica e standardizzazione dei campi relativi alla materia e tecnica e misure (paragrafo MT), campo CLFS-classificazione (2021) Verifica e standardizzazione dei campi relativi alla datazione specifica e generica (2020)
--------------	--