

CODICI

| | |
|-------------------|-------------------|
| Unità operativa | 10070 |
| Numero scheda | 2099 |
| Codice scheda | SUP-10070-0002099 |
| Visibilità scheda | 3 |

RIFERIMENTO SCHEDA IMMAGINE

| | |
|-----------------------------------|-------------------|
| Codice IDK della scheda immagine | IMM-10070-0001884 |
| Codice visibilità scheda immagine | 3 |
| Tipo di scheda | F |
| Livello di ricerca | I |

CODICE UNIVOCO

| | |
|-----------------|--|
| Codice regione | 03 |
| Ente schedatore | R03/ Museo di Fotografia Contemporanea |
| Ente competente | S27 |

OGGETTO

OGGETTO

| | |
|--------------------------------------|-------------|
| Definizione dell'oggetto | diapositiva |
| Natura biblioteconomica dell'oggetto | m |
| Originalità | originale |

QUANTITA'

| | |
|-------------------------|---|
| Numero oggetti/elementi | 1 |
|-------------------------|---|

SOGGETTO

SOGGETTO

| | |
|--------------------------|---|
| Identificazione | Doppio ritratto. Novara - Orta San Giulio - Sacro Monte di Orta - Interno - Statua - Figura maschile - Primo piano |
| Indicazioni sul soggetto | La statua, presente in una delle cappelle del Sacro Monte, è opera dello scultore Cristoforo Prestinari e della sua bottega |

TITOLO

| | |
|-------------------|---------------------------------------|
| Titolo attribuito | Doppio ritratto |
| Specifiche titolo | per estensione dal titolo della serie |

CLASSIFICAZIONE

| | |
|-----------------------|--|
| Altra classificazione | foto artistica / di ricerca |
| Tipo classificazione | Classificazione per genere fotografico Archivi dell'Immagine - Regione Lombardia |

THESAURUS

| | |
|----------------|---|
| Descrittore | arte |
| Tipo thesaurus | Thesaurus AESS, Archivi dell'Immagine - Regione Lombardia |

THESAURUS

| | |
|----------------|---|
| Descrittore | artigianato |
| Tipo thesaurus | Thesaurus AESS, Archivi dell'Immagine - Regione Lombardia |

THESAURUS

Descrittore corpo/figura umana
Tipo thesaurus Thesaurus AESS, Archivi dell'Immagine - Regione Lombardia

THESAURUS

Descrittore luoghi di culto
Tipo thesaurus Thesaurus AESS, Archivi dell'Immagine - Regione Lombardia

LOCALIZZAZIONE GEOGRAFICO-AMMINISTRATIVA**LOCALIZZAZIONE GEOGRAFICO-AMMINISTRATIVA**

Stato Italia
Regione Lombardia
Provincia MI
Nome provincia Milano
Codice Istat comune 015077
Comune Cinisello Balsamo

COLLOCAZIONE SPECIFICA

Tipologia villa
Qualificazione gentilizia
Denominazione Villa Ghirlanda Silva
Denominazione spazio viabilistico via Frova, 10
Denominazione struttura conservativa - livello 1 Museo Nazionale di Fotografia (già Museo di Fotografia Contemporanea)
Denominazione struttura conservativa - livello 2 archivio fotografico
Tipologia struttura conservativa museo

ACCESSIBILITA' DEL BENE

Accessibilità SI
Specifiche su appuntamento

UBICAZIONE**UBICAZIONE FOTO**

Fondo Attilio Del Comune
Sezione DLC
Serie archivistica DLC_Doppio ritratto

LUOGO E DATA DELLA RIPRESA**LOCALIZZAZIONE**

Stato Italia
Regione Piemonte
Provincia NO
Comune Orta San Giulio
Data 1995

DATAZIONE GENERICA

Secolo XX
Frazione di secolo fine

DATAZIONE SPECIFICA

Da 1995
Validità ca.
A 1995
Validità ante

DEFINIZIONE CULTURALE**AUTORE DELLA FOTOGRAFIA**

| | |
|---------------------------------------|--|
| Autore/Nome scelto | Del Comune, Attilio |
| Indicazione del nome e dell'indirizzo | Attilio Del Comune, Via San Vincenzo, 8 20123 Milano |
| Dati anagrafici/estremi cronologici | 1928-2000 |
| Motivazione dell'attribuzione | provenienza |
| Codice scheda autore | AUF-10110-0000024 |

AUTORE OPERA FOTOGRAFATA

| | |
|----------------------------|------------------------|
| Autore/Nome scelto | Prestinari, Cristoforo |
| Indicazione del nome | Prestinari, Cristoforo |
| Dati anagrafici | 1573-1623 |
| Riferimento all'autore | bottega |
| Riferimento all'intervento | scultore |
| Codice scheda autore | 10070-00001 |

CRONOLOGIA

CRONOLOGIA GENERICA

| | |
|--------------------|------|
| Secolo | XX |
| Frazione di secolo | fine |

CRONOLOGIA SPECIFICA

| | |
|----------|------|
| Da | 1995 |
| Validità | ca. |
| A | 1995 |
| Validità | ca. |

MOTIVAZIONE CRONOLOGIA

| | |
|-------------|--------------|
| Motivazione | bibliografia |
|-------------|--------------|

DATI TECNICI

| | |
|-----------------------|--|
| Indicazione di colore | C |
| Materia e tecnica | pellicola in rullo diapositiva (acetato) |

MISURE

| | |
|-----------------|-------------------|
| Tipo misure | supporto primario |
| Unità di misura | mm. |
| Altezza | 60 |
| Larghezza | 60 |
| Validità | ca. |
| Formato | 6x6 |
| Altri formati | 60 x 60 mm |

CONSERVAZIONE

STATO DI CONSERVAZIONE

| | |
|------------------------|-------|
| Data | 2010 |
| Stato di conservazione | buono |

CONDIZIONE GIURIDICA E VINCOLI

ACQUISIZIONE

| | |
|--------------------|---|
| Tipo acquisizione | deposito |
| Nome | Del Comune, Marco/ Rodrigues, Denise/ Del Comune, Elena |
| Data acquisizione | 2003 |
| Luogo acquisizione | MI/ Cinisello Balsamo/ Villa Ghirlanda/ Museo di Fotografia Contemporanea (dal 2025 Museo Nazionale di Fotografia)/ via Frova, 10 |

CONDIZIONE GIURIDICA

| | |
|-----------------------|--|
| Indicazione generica | proprietà privata |
| Indicazione specifica | Del Comune Marco, Rodrigues Denise, Del Comune Elena |

COPYRIGHT

| | |
|------|--|
| Nome | Del Comune Marco, Rodrigues Denise, Del Comune Elena |
|------|--|

| | |
|------------------|---|
| Indirizzo | Attilio Del Comune © Eredi Attilio Del Comune, courtesy Museo Nazionale di Fotografia, Milano-Cinisello Balsamo |
| Data di scadenza | 2070 |
| Diritti d'autore | eredi autore |

FONTI E DOCUMENTI DI RIFERIMENTO

DOCUMENTAZIONE FOTOGRAFICA

| | |
|----------------------------|----------------------------|
| Genere | documentazione allegata |
| Tipo | fotografia digitale colore |
| Codice identificativo | sup_10070_0002099 |
| Percorso relativo del file | fondi\DLC |
| Nome del file | sup_10070_0002099.jpg |

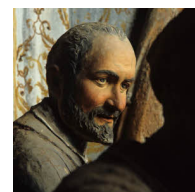

BIBLIOGRAFIA

| | |
|----------------------------|--|
| Genere | bibliografia specifica |
| Autore | Del Comune A. |
| Titolo libro o rivista | Doppio ritratto. Volti e caratteri del Sacro Monte di Orta |
| Luogo di edizione | Novara |
| Anno di edizione | 1995 |
| Codice scheda bibliografia | 3g080-00002 |

MOSTRE

| | |
|------------------------------|--|
| Titolo | Attilio Del Comune. Ritratti 1960 - 2000 |
| Luogo, sede espositiva, data | Cinisello Balsamo (MI), Museo di Fotografia Contemporanea, 2010/11/20 - 2011/03/20 |

ACCESSO AI DATI

SPECIFICHE DI ACCESSO AI DATI

| | |
|--------------------|---------------------------|
| Profilo di accesso | 1 |
| Motivazione | bene di proprietà privata |

COMPILAZIONE

COMPILAZIONE

| | |
|--------------------------|-------------------|
| Data | 2010 |
| Nome | Dettoni, Maura |
| Referente scientifico | Valtorta, Roberta |
| Funzionario responsabile | Guerci, Gabriella |

AGGIORNAMENTO-REVISIONE

| | |
|------|---------------------|
| Data | 2021 |
| Nome | Cerletti, Maddalena |

ANNOTAZIONI

| | |
|--------------|---|
| Osservazioni | Standardizzazione dei campi relativi al soggetto e al titolo (paragrafo SG) (2021) Verifica e standardizzazione dei campi relativi alla materia e tecnica e misure (paragrafo MT), campo CLFS-classificazione (2021) Verifica e standardizzazione dei campi relativi alla datazione specifica e generica (2020) |
|--------------|---|