

CODICI

Unità operativa	10070
Numero scheda	2098
Codice scheda	SUP-10070-0002098
Visibilità scheda	3

RIFERIMENTO SCHEDA IMMAGINE

Codice IDK della scheda immagine	IMM-10070-0001883
Codice visibilità scheda immagine	3
Tipo di scheda	F
Livello di ricerca	I

CODICE UNIVOCO

Codice regione	03
Ente schedatore	R03/ Museo di Fotografia Contemporanea
Ente competente	S27

OGGETTO

OGGETTO

Definizione dell'oggetto	diapositiva
Natura biblioteconomica dell'oggetto	m
Originalità	originale

QUANTITA'

Numero oggetti/elementi	1
-------------------------	---

SOGGETTO

SOGGETTO

Identificazione	Doppio ritratto. Novara - Orta San Giulio - Sacro Monte di Orta - Cappella I - Interno - Statua - Figura femminile - Primo Piano
Indicazioni sul soggetto	La statua della donna è presente nella Cappella I dedicata alla nascita di S. Francesco, le statuate sono undici e sono opera dello scultore Cristoforo Prestinari e della sua bottega. Iniziata nel 1591 la cappella è stata portata a termine nel 1604

TITOLO

Titolo attribuito	Doppio ritratto
Specifiche titolo	per estensione dal titolo della serie

CLASSIFICAZIONE

Altra classificazione	foto artistica / di ricerca
Tipo classificazione	Classificazione per genere fotografico Archivi dell'Immagine - Regione Lombardia

THESAURUS

Descrittore	arte
Tipo thesaurus	Thesaurus AESS, Archivi dell'Immagine - Regione Lombardia

THESAURUS

Descrittore	artigianato
-------------	-------------

Tipo thesaurus Thesaurus AESS, Archivi dell'Immagine - Regione Lombardia

THESAURUS

Descrittore corpo/figura umana

Tipo thesaurus Thesaurus AESS, Archivi dell'Immagine - Regione Lombardia

THESAURUS

Descrittore luoghi di culto

Tipo thesaurus Thesaurus AESS, Archivi dell'Immagine - Regione Lombardia

LOCALIZZAZIONE GEOGRAFICO-AMMINISTRATIVA

LOCALIZZAZIONE GEOGRAFICO-AMMINISTRATIVA

Stato Italia

Regione Lombardia

Provincia MI

Nome provincia Milano

Codice Istat comune 015077

Comune Cinisello Balsamo

COLLOCAZIONE SPECIFICA

Tipologia villa

Qualificazione gentilizia

Denominazione Villa Ghirlanda Silva

Denominazione spazio viabilistico via Frova, 10

Denominazione struttura Museo Nazionale di Fotografia (già Museo di Fotografia Contemporanea)

conservativa - livello 1

Denominazione struttura archivio fotografico

conservativa - livello 2

Tipologia struttura conservativa museo

ACCESSIBILITA' DEL BENE

Accessibilità SI

Specifiche su appuntamento

UBICAZIONE

UBICAZIONE FOTO

Fondo Attilio Del Comune

Sezione DLC

Serie archivistica DLC_Doppio ritratto

LUOGO E DATA DELLA RIPRESA

LOCALIZZAZIONE

Stato Italia

Regione Piemonte

Provincia NO

Comune Orta San Giulio

Data 1995

DATAZIONE GENERICA

Secolo XX

Frazione di secolo fine

DATAZIONE SPECIFICA

Da 1995

Validità ca.

A 1995

Validità ante

DEFINIZIONE CULTURALE

AUTORE DELLA FOTOGRAFIA

Autore/Nome scelto	Del Comune, Attilio
Indicazione del nome e dell'indirizzo	Attilio Del Comune, Via San Vincenzo, 8 20123 Milano
Dati anagrafici/estremi cronologici	1928-2000
Motivazione dell'attribuzione	provenienza
Codice scheda autore	AUF-10110-0000024

AUTORE OPERA FOTOGRAFATA

Autore/Nome scelto	Prestinari, Cristoforo
Indicazione del nome	Prestinari, Cristoforo
Dati anagrafici	1573-1623
Riferimento all'autore	bottega
Riferimento all'intervento	scultore
Codice scheda autore	10070-00001

CRONOLOGIA

CRONOLOGIA GENERICA

Secolo	XX
Frazione di secolo	fine

CRONOLOGIA SPECIFICA

Da	1995
Validità	ca.
A	1995
Validità	ca.

MOTIVAZIONE CRONOLOGIA

Motivazione	bibliografia
-------------	--------------

DATI TECNICI

Indicazione di colore	C
Materia e tecnica	pellicola in rullo diapositiva (acetato)

MISURE

Tipo misure	supporto primario
Unità di misura	mm.
Altezza	60
Larghezza	60
Validità	ca.
Formato	6x6
Altri formati	60 x 60 mm

CONSERVAZIONE

STATO DI CONSERVAZIONE

Data	2010
Stato di conservazione	buono

CONDIZIONE GIURIDICA E VINCOLI

ACQUISIZIONE

Tipo acquisizione	deposito
Nome	Del Comune, Marco/ Rodrigues, Denise/ Del Comune, Elena
Data acquisizione	2003
Luogo acquisizione	MI/ Cinisello Balsamo/ Villa Ghirlanda/ Museo di Fotografia Contemporanea (dal 2025 Museo Nazionale di Fotografia)/ via Frova, 10

CONDIZIONE GIURIDICA

Indicazione generica	proprietà privata
Indicazione specifica	Del Comune Marco, Rodrigues Denise, Del Comune Elena

COPYRIGHT

Nome	Del Comune Marco, Rodrigues Denise, Del Comune Elena
------	--

Indirizzo	Attilio Del Comune © Eredi Attilio Del Comune, courtesy Museo Nazionale di Fotografia, Milano-Cinisello Balsamo
Data di scadenza	2070
Diritti d'autore	eredi autore

FONTI E DOCUMENTI DI RIFERIMENTO

DOCUMENTAZIONE FOTOGRAFICA

Genere	documentazione allegata
Tipo	fotografia digitale colore
Codice identificativo	sup_10070_0002098
Percorso relativo del file	fondi\DLC
Nome del file	sup_10070_0002098.jpg

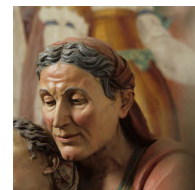

BIBLIOGRAFIA

Genere	bibliografia specifica
Autore	Del Comune A.
Titolo libro o rivista	Doppio ritratto. Volti e caratteri del Sacro Monte di Orta
Luogo di edizione	Novara
Anno di edizione	1995
Codice scheda bibliografia	3g080-00002

MOSTRE

Titolo	Attilio Del Comune. Ritratti 1960 - 2000
Luogo, sede espositiva, data	Cinisello Balsamo (MI), Museo di Fotografia Contemporanea, 2010/11/20 - 2011/03/20

ACCESSO AI DATI

SPECIFICHE DI ACCESSO AI DATI

Profilo di accesso	1
Motivazione	bene di proprietà privata

COMPILAZIONE

COMPILAZIONE

Data	2010
Nome	Dettoni, Maura
Referente scientifico	Valtorta, Roberta
Funzionario responsabile	Guerci, Gabriella

AGGIORNAMENTO-REVISIONE

Data	2021
Nome	Cerletti, Maddalena

ANNOTAZIONI

Osservazioni	Standardizzazione dei campi relativi al soggetto e al titolo (paragrafo SG) (2021) Verifica e standardizzazione dei campi relativi alla materia e tecnica e misure (paragrafo MT), campo CLFS-classificazione (2021) Verifica e standardizzazione dei campi relativi alla datazione specifica e generica (2020)
--------------	---