

CODICI

Unità operativa	3g050
Numero scheda	1985
Codice scheda	SUP-3g050-0001985
Visibilità scheda	3

RIFERIMENTO SCHEDA IMMAGINE

Codice IDK della scheda immagine	IMM-3g050-0001824
Codice visibilità scheda immagine	3
Tipo di scheda	F
Livello di ricerca	P

CODICE UNIVOCO

Codice regione	03
Ente schedatore	R03/ Museo di Fotografia Contemporanea
Ente competente	S27

OGGETTO

OGGETTO

Definizione dell'oggetto	positivo
Natura biblioteconomica dell'oggetto	m
Originalità	originale

QUANTITA'

Numero oggetti/elementi	1
-------------------------	---

SOGGETTO

SOGGETTO

Identificazione	Refocus1: Senza titolo. Italia del lockdown - Pandemia: covid-19 - Isolamento - Milano - Palazzo di Corso Genova - Esterno: facciate - Urbano
-----------------	---

TITOLO

Titolo proprio	(senza titolo)
Specifiche titolo	dell'autore: comunicazione 2021

CLASSIFICAZIONE

Altra classificazione	architettura
Tipo classificazione	Classificazione per genere fotografico Archivi dell'Immagine - Regione Lombardia

THESAURUS

Descrittore	calamità naturali
Tipo thesaurus	Thesaurus AESS, Archivi dell'Immagine - Regione Lombardia

THESAURUS

Descrittore	architettura
Tipo thesaurus	Thesaurus AESS, Archivi dell'Immagine - Regione Lombardia

LOCALIZZAZIONE GEOGRAFICO-AMMINISTRATIVA

LOCALIZZAZIONE GEOGRAFICO-AMMINISTRATIVA

Stato	Italia
Regione	Lombardia
Provincia	MI
Nome provincia	Milano
Codice Istat comune	015077
Comune	Cinisello Balsamo

COLLOCAZIONE SPECIFICA

Tipologia	villa
Qualificazione	gentilizia
Denominazione	Villa Ghirlanda Silva
Denominazione spazio viabilistico	via Frova, 10
Denominazione struttura conservativa - livello 1	Museo di Fotografia Contemporanea
Denominazione struttura conservativa - livello 2	archivio fotografico
Tipologia struttura conservativa	museo
Collocazione originaria	SI

ACCESSIBILITA' DEL BENE

Accessibilità	SI
Specifiche	su appuntamento

UBICAZIONE**UBICAZIONE FOTO**

Fondo	Refocus
Sezione	RFC1
Serie archivistica	GIFTTHALER_
Collocazione	RFC1_51_STINKJ_CS
Segnatura strutturata (da calcolare)	RFC1_51_STINKJ_CS

INVENTARIO

Denominazione	nome file attribuito dall'autore
Data	2020
Numero di inventario generale	StefanGiffthaler_55

LUOGO E DATA DELLA RIPRESA**LOCALIZZAZIONE**

Stato	Italia
Regione	Lombardia
Provincia	MI
Comune	Milano
Occasione	REFOCUS #1 Open call fotografica sul territorio italiano all'epoca del lockdown (28 aprile - 10 giugno 2020)
Data	2020

DATAZIONE GENERICA

Secolo	XXI
Frazione di secolo	primo quarto

DATAZIONE SPECIFICA

Da	2020
A	2020

DEFINIZIONE CULTURALE**AUTORE DELLA FOTOGRAFIA**

Autore/Nome scelto	Giffthaler, Stefan
--------------------	--------------------

Dati anagrafici/estremi cronologici	1982-
Riferimento all'intervento	fotografo principale
Motivazione dell'attribuzione	firma
Specifiche sull'attribuzione	supporto primario: verso
Codice scheda autore	AUF-3g050-0000087

CRONOLOGIA

CRONOLOGIA GENERICA

Secolo	XXI
Frazione di secolo	primo quarto

CRONOLOGIA SPECIFICA

Da	2021
A	2021

MOTIVAZIONE CRONOLOGIA

Motivazione	comunicazione autore
Specifiche	comunicazione autore, 2021

PRODUZIONE E DIFFUSIONE

RESPONSABILITA'

Ente collettivo/Nome scelto	Direzione Generale Creatività Contemporanea del Ministero della Cultura
Indicazione del nome e dell'indirizzo	Direzione Generale Creatività contemporanea, via di San Michele, 22 - Roma
Riferimento al ruolo	committente
Riferimento al ruolo	finanziatore
Luogo	Roma
Circostanza	REFOCUS #1 Open call fotografica sul territorio italiano all'epoca del lockdown (28 aprile - 10 giugno 2020)
Data	2020
Motivazione dell'attribuzione	documentazione
Specifiche sull'attribuzione	REFOCUS_Bando (2020)

RESPONSABILITA'

Ente collettivo/Nome scelto	Museo di Fotografia Contemporanea
Riferimento al ruolo	in collaborazione con
Riferimento al ruolo	finanziatore
Luogo	MI/ Cinisello Balsamo
Circostanza	REFOCUS #1 Open call fotografica sul territorio italiano all'epoca del lockdown (28 aprile - 10 giugno 2020)
Data	2020
Motivazione dell'attribuzione	documentazione
Specifiche sull'attribuzione	REFOCUS_Bando (2020)

RESPONSABILITA'

Ente collettivo/Nome scelto	Triennale di Milano
Riferimento al ruolo	in collaborazione con
Luogo	Milano
Circostanza	REFOCUS #1 Open call fotografica sul territorio italiano all'epoca del lockdown (28 aprile - 10 giugno 2020)
Data	2020
Motivazione dell'attribuzione	documentazione
Specifiche sull'attribuzione	REFOCUS_Bando (2020)

RESPONSABILITA'

Autore/Nome scelto	Mariani, Andrea
Indicazione del nome e dell'indirizzo	Andrea Mariani - Yes We Scan, viale Monza, 19/A - Milano
Riferimento al ruolo	stampatore
Luogo	Milano
Circostanza	REFOCUS #1 Open call fotografica sul territorio italiano all'epoca del lockdown (28

	aprile - 10 giugno 2020)
Data	2021
Motivazione dell'attribuzione	comunicazione autore
Specifiche sull'attribuzione	comunicazione autore 2021 (questionario artisti)

RAPPORTO

RAPPORTO OPERA INIZIALE/FINALE

Stadio opera	positivo
Opera iniziale/finale	negativo

DATI TECNICI

Indicazione di colore	C
Materia e tecnica	stampa ink-jet / carta
Specifiche tecniche	stampante Canon Image Prograf Pro 1000, con inchiostro Lucia Pro Ink PFI-1000, stampato su carta Canson Phosatin Premium RC Extra white 270 gr

MISURE

Tipo misure	supporto primario
Unità di misura	mm.
Altezza	594
Larghezza	420
Validità	ca.

MISURE

Tipo misure	singola immagine
Unità di misura	mm.
Altezza	422
Larghezza	419
Validità	ca.
Formato	50x60
Altri formati	594 x 420 mm

DATI ANALITICI

ISCRIZIONI

Classe di appartenenza	indicazione di responsabilita'
Tecnica di scrittura	a penna
Posizione	supporto primario: verso: in basso a sinistra
Trascrizione	[firma autografa dell'autore:] Stefan Giffthaler // [a matita:] 2020

CONSERVAZIONE

STATO DI CONSERVAZIONE

Riferimento alla parte	supporto primario: recto
Data	2021
Stato di conservazione	discreto
Indicazioni specifiche	pieghe

CONDIZIONE GIURIDICA E VINCOLI

ACQUISIZIONE

Tipo acquisizione	committenza
Nome	Giffthaler, Stefan
Data acquisizione	2021
Luogo acquisizione	MI/ Cinisello Balsamo/ Villa Ghirlanda/ Museo di Fotografia Contemporanea/ via Frova, 10

CONDIZIONE GIURIDICA

Indicazione generica	proprietà Ente pubblico territoriale
Indicazione specifica	Fondazione Museo di Fotografia Contemporanea
Indirizzo	MI/ Cinisello Balsamo/ Via Frova, 10

COPYRIGHT

Nome	Gifftthaler, Stefan
Indirizzo	© Stefan Gifftthaler - Museo di fotografia Contemporanea, Milano-Cinisello Balsamo. Fotografia selezionata nell'ambito del progetto Refocus del MIBACT_DGCC 2020
Diritti d'autore	autore

FONTI E DOCUMENTI DI RIFERIMENTO

DOCUMENTAZIONE FOTOGRAFICA

Genere	documentazione allegata
Tipo	fotografia digitale colore
Codice identificativo	sup_3g050_0001985
Visibilità immagine	1
Percorso relativo del file	fondi\RFC1
Nome del file	sup_3g050_0001985.jpg

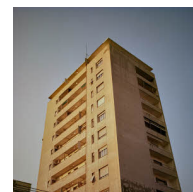

BIBLIOGRAFIA

Genere	bibliografia specifica
Autore	Almanac Suspension
Titolo libro o rivista	Almanac of Suspension
Luogo di edizione	Torino
Anno di edizione	2021
Codice scheda bibliografia	3g050-00030
V., pp., nn.	p. 332

MOSTRE

Titolo	Refocus. Archivio visivo della pandemia
Luogo, sede espositiva, data	Milano (MI), Triennale, 2021/10/20 - 2021/11/21
Specifiche	mostra, in forma di videoproiezione, a cura di Matteo Balduzzi e Matteo Piccioni
Indirizzo di rete	https://triennale.org/eventi/refocus-archivio-visivo-della-pandemia

ACCESSO AI DATI

SPECIFICHE DI ACCESSO AI DATI

Profilo di accesso	1
Motivazione	bene di proprietà privata

COMPILAZIONE

COMPILAZIONE

Data	2021
Nome	Pacchiana, Daniela
Referente scientifico	Cerletti, Maddalena
Funzionario responsabile	Guerci, Gabriella

ANNOTAZIONI

Osservazioni